Pasión

Pasillo guanacasteco

Letra: Roberto Arce

Música: Pasión Acevedo

arr. Rolando Brenes Rojas

transcrip: Tatiana Chacón

Soprano

Yo te lle-voen el pe - cho co - mou na per - li - ta ga - ta

Cuan-does - ta - bas chi - qui - llay ju - gue - to - naa-lláen el ran - cho,

Yo te lle-voen el al - ma vir - gen - ci - ta so - ña - do - ra.

Alto

Yo te lle-voen el pe - cho co - mou na per - li - ta ga - ta

Cuan-does - ta - bas chi - qui - llay ju - gue - to - naa-lláen el ran - cho,

Yo te lle-voen el al - ma vir - gen - ci - ta so - ña - do - ra.

Tenor

Yo te lle - vo, oh mi per - li - ta ga - ta

Cuan-doe-ras ju - gue - to - naa-lláen el ran - cho,

Yo te - vi vir-gen - ci - ta so - ña - do - ra.

Bass

Yo te lle - vo, oh mi per - li - ta ga - ta

Cuan-doe-ras ju - gue - to - naa-lláen el ran - cho,

Yo te - vi vir-gen - ci - ta so - ña - do - ra.

5

S

quea - do - ra - ron - los in - dios al na - cer la luz del al - ba

te mi - ra - ban los in - dios que te que - rian tan - to, tan - to.

Tea - ban - do - no tu pa - dre cual si fue - ses pe - ca - do - ra.

A

quea - do - ra - ron - los in - dios al na - cer la luz del al - ba

te mi - ra - ban los in - dios que te que - rian tan - to, tan - to.

Tea - ban - do - no tu pa - dre cual si fue - ses pe - ca - do - ra.

T

quea - do - ran al na - cer la luz del al - ba

te mi - ra - ban, te que - rían tan - to tan - to

Tea - ban - do - nó cual po - bre pe - ca - do - ra.

B

quea - do - ran al na - cer la luz del al - ba

te mi - ra - ban, te que - rían tan - to tan - to

Tea - ban - do - nó cual po - bre pe - ca - do - ra.

©

9

S

Teen - con - tra - ron can - tan - doen u - na rús - ti - ca ca - ba - ña,
Tus can - cio - nes na - cie - ron en las jí - ca - ras del cam - po,
Te de - jó sin bau - ti - zo trai - cio - nan - do tui - lu - sión.

A

Teen - con - tra - ron can - tan - doen u - na rús - ti - ca ca - ba - ña,
Tus can - cio - nes na - cie - ron en las jí - ca - ras del cam - po,
Te de - jó sin bau - ti - zo trai - cio - nan - do tui - lu - sión.

T

Teen - con - tra - ron en rús - ti - ca ca - ba - ña,
Tus can - cio - nes las jí - ca - ras del cam - po
Te de jó trai - cio - nan - do tui - lu - sión.

B

Teen - con - tra - ron en rús - ti - ca ca - ba - ña,
Tus can - cio - nes las jí - ca - ras del cam - po
Te de jó trai - cio - nan - do tui - lu - sión.

13

S

pues - tu pa - dre fueun vie - jo tro - va - dor de la mon - ta - ña
y hoy va - gan a - le - gres en el or - be sa - cro - san - to.
y por e - so tehan da - doel dul - ce nom - bre de Pa - sión.

A

pues - tu pa - dre fueun vie - jo tro - va - dor de la mon - ta - ña
y hoy va - gan a - le - gres en el or - be sa - cro - san - to.
y por e - so tehan da - doel dul - ce nom - bre de Pa - sión.

T

pues tu pa - dre can - tor de la mon - ta - ña
y hoy va - gan or - be sa - cro - san - to
y por e - so tu nom - bre de Pa - sión.

B

pues tu pa - dre can - tor de la mon - ta - ña
y hoy va - gan or - be sa - cro - san - to
y por e - so tu nom - bre de Pa - sión.

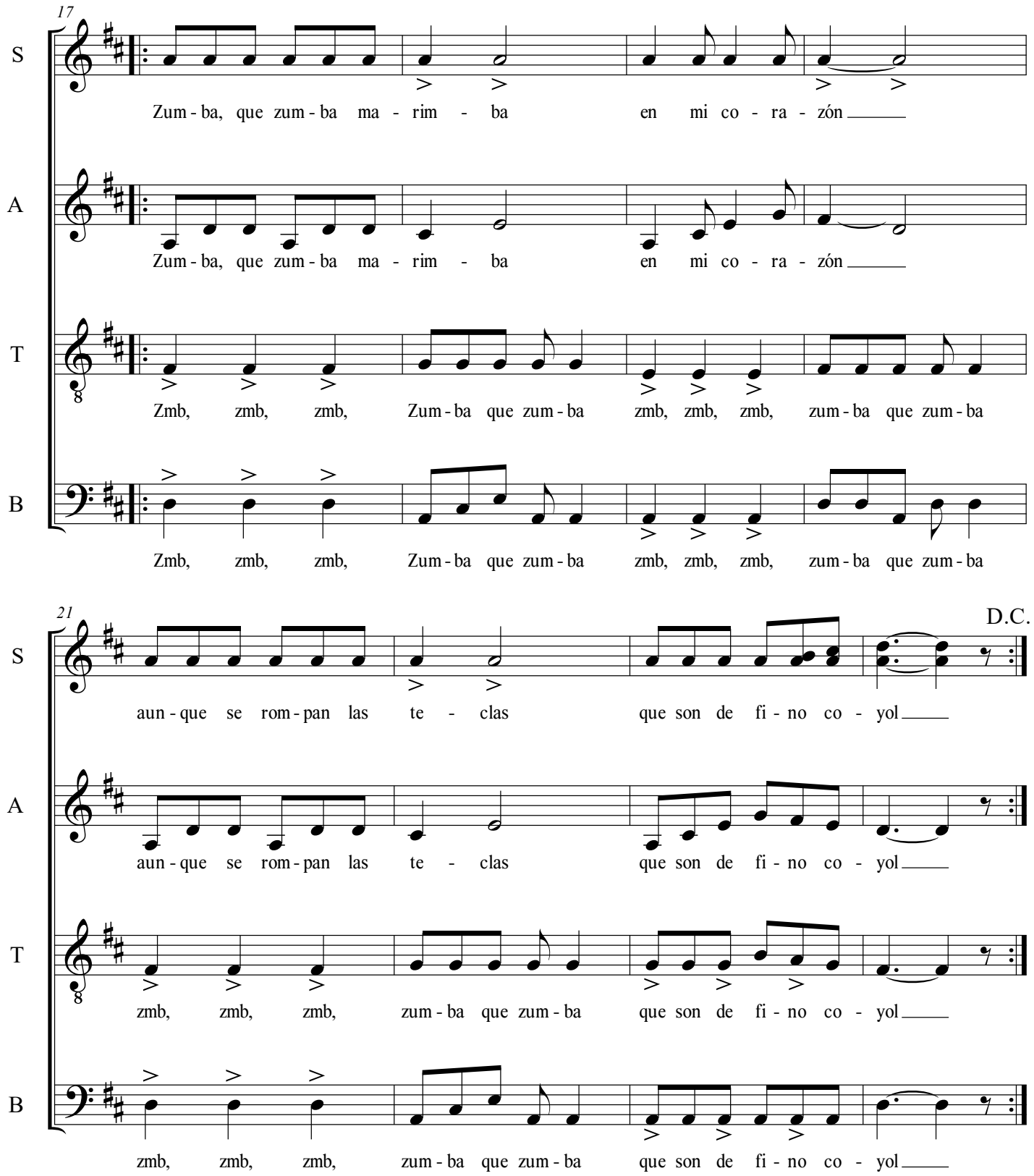
17
S
Zum - ba, que zum - ba ma - rim - ba en mi co - ra - zón
A
Zum - ba, que zum - ba ma - rim - ba en mi co - ra - zón
T
Zmb, zmb, zmb, Zum - ba que zum - ba zmb, zmb, zmb, zum - ba que zum - ba
B
Zmb, zmb, zmb, Zum - ba que zum - ba zmb, zmb, zmb, zum - ba que zum - ba
21
D.C.
S
aun - que se rom - pan las te - clas que son de fi - no co - yol
A
aun - que se rom - pan las te - clas que son de fi - no co - yol
T
zmb, zmb, zmb, zum - ba que zum - ba que son de fi - no co - yol
B
zmb, zmb, zmb, zum - ba que zum - ba que son de fi - no co - yol