김지수

B2B Marketing Strategist & Builder

for 테크타카 — B2B Marketing Lead

010-3479-2349 · pernoa@naver.com

12+ years · B2B SaaS · B2C SaaS · B2B/B2G

PERFORMANCE DASHBOARD

핵심 성과 지표

118%
B2B 리드 KPI 초과
마롱컴퍼니

140%↑
매출 성장
경쟁 심화 시기 · 마롱컴퍼니

−83%
CPA 절감
₩12K → ₩2K · 사운드플랫폼

14.3%
콘텐츠 전환율
업계 평균의 14배 · 올거나이즈

80개국
글로벌 확장
10개월 5만명 · 사운드플랫폼

+33%
Site Health 향상
67 → 90점 · 올거나이즈

신규
전환 퍼널 직접 설계
GTM · Mixpanel · 올거나이즈

×2
팀 빌딩 경험
신설 + 확장 · OKR · PDCA 도입

JD FIT ANALYSIS

테크타카 JD ↔ 내 경험

JD 핵심 요건	해당 프로젝트	핵심 성과
전략 & 퍼널 관리	올거나이즈	GTM · Mixpanel로 전환 퍼널 전체를 직접 설계 · 운영 중
리드 제너레이션	마롱컴퍼니	리드 KPI 118% 초과, 경쟁사가 랜딩 구조 모방. 매출 1.4배
브랜드 & 메시징	사운드플랫폼	유튜브 데모 10만 뷰, 런칭 3개월 만에 7만 유저
데이터 & 실행	올거나이즈	SEO 점수 22점↑, 리포팅은 Python으로 자동화
조직 리딩	사운드플랫폼 · 마롱	사운드플랫폼 팀 신설 + 마롱 전임자 이어받아 팀 확장 · 리드

퍼널

트래킹 인프라가 없길래, 직접 깔았습니다

GTM · Mixpanel · Zapier→슬랙 알림 · 세일즈 핸드오프까지 전체 퍼널 설계

데이터

리포트 기다리느니 직접 만듭니다

Semrush API, Mixpanel API로 자동화. 스프레드시트 → 코드로 진화

조직

"마케팅 팀 없는 회사"에 두 번

사운드플랫폼 신설, 마롱 확장. OKR · PDCA 최초 도입

실행

마케터인데 코드를 씁니다

SEO 리포팅, 문의 알림을 Python으로 직접 구축

PROJECT 01 — 올거나이즈코리아

B2B SaaS 마케팅 인프라 · 퍼널 구축

2025.08 — 현재

콘텐츠 마케터(영상·홍보) 재직 중 퍼포먼스 마케터로 합류 — 퍼포먼스 트래킹 전무한 상태에서 전환 퍼널 전체 신규 설계

전환 퍼널 아키텍처

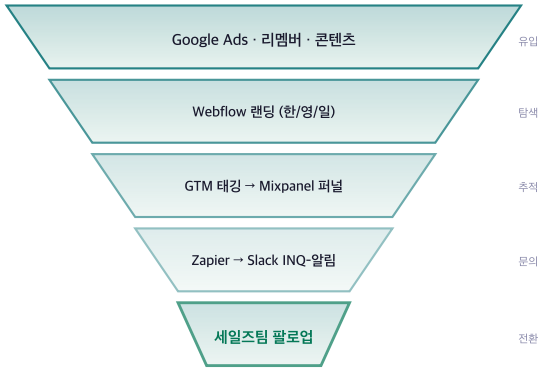

성과 & 기여

- 광고→문의→세일즈 전환 퍼널 전체 신규 설계·운영
- 유입 채널별 분리 체크 + GTM 이벤트 태깅 + Mixpanel 퍼널 가시화
- Zapier→슬랙 자동전달 + 문의 처리 관리 시스템 구축
- 리포팅 자동생성 체계 확립 (마케팅 성과 대시보드)
- MQL/SQL 분류 → 너처링(뉴스레터) 프로세스 설계
- 한/영/일 3개 언어 사이트 통합 운영
- Google Ads + 리멤버 설문형 리드젠 캠페인 운영

GTM · Mixpanel · Zapier · Webflow · 100% 단독 설계

PROJECT 01 — EVIDENCE

실제 운영 중인 시스템 스크린샷

직접 제작·운영 중인 allganize.ai 사이트

allganize.ai — Webflow (한/영/일)

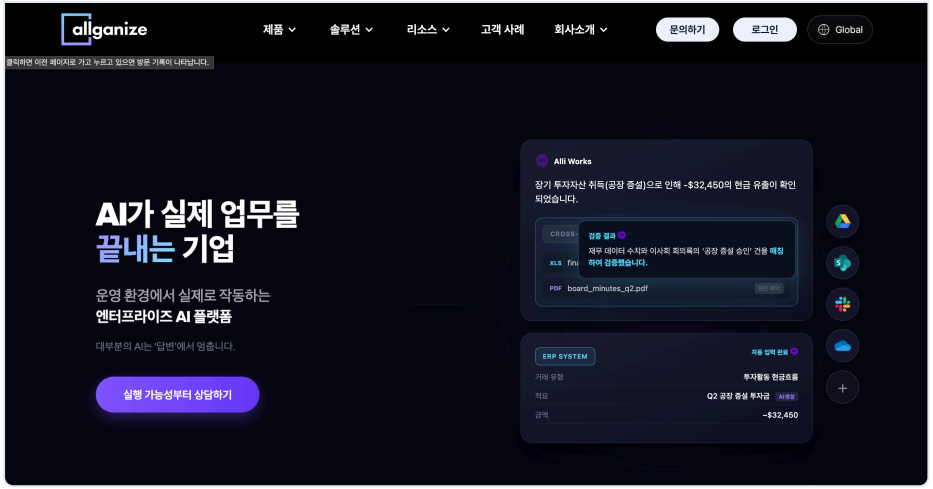

Webflow 기반 직접 제작 · 한/영/일 3개 언어 통합 운영

실제 운영 중인 Mixpanel 퍼널 대시보드

mixpanel — 리드 퍼널 성과 요약

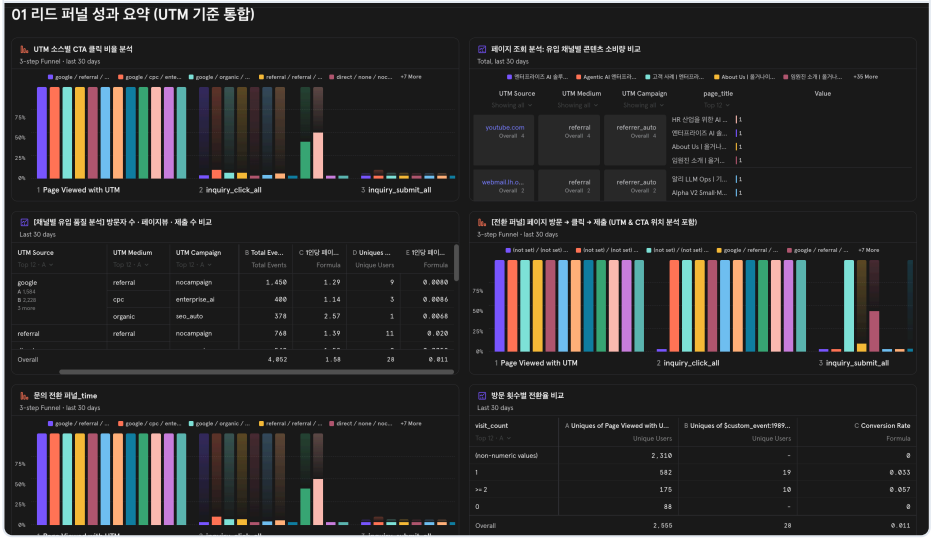

직접 설계한 3-step 퍼널(Page View → CTA Click → Inquiry Submit) 실 운영 대시보드

PROJECT 02 — 올거나이즈코리아

B2B 콘텐츠 마케팅 & SEO 자동화

2025.12 — 현재

콘텐츠 마케터 퇴사 후 인수 → 자동화 구축 (AEO/SEO 파일럿, 반자동화 발행)

14.3% 콘텐츠 전환율 — 업계 평균 1%의 14배

Before → After

Site Health	SEO 리포팅	블로그 시스템
67점	수동	없음
90점	**풀 자동**	**자동화**
+33%	Python	신규

Site Health 개선 추이

seo_pipeline.py

```
# 실제 운영 중인 SEO 자동화 파이프라인
pipeline = {
  "수집": "Semrush API",
  "분석": "pandas 추이 비교",
  "수정": "277건 깨진링크·스키마",
  "리포팅": "텔레그램 자동 발송",
  "스케줄": "LaunchAgent 매주 월",
}
```

실제 Semrush Site Audit 현황

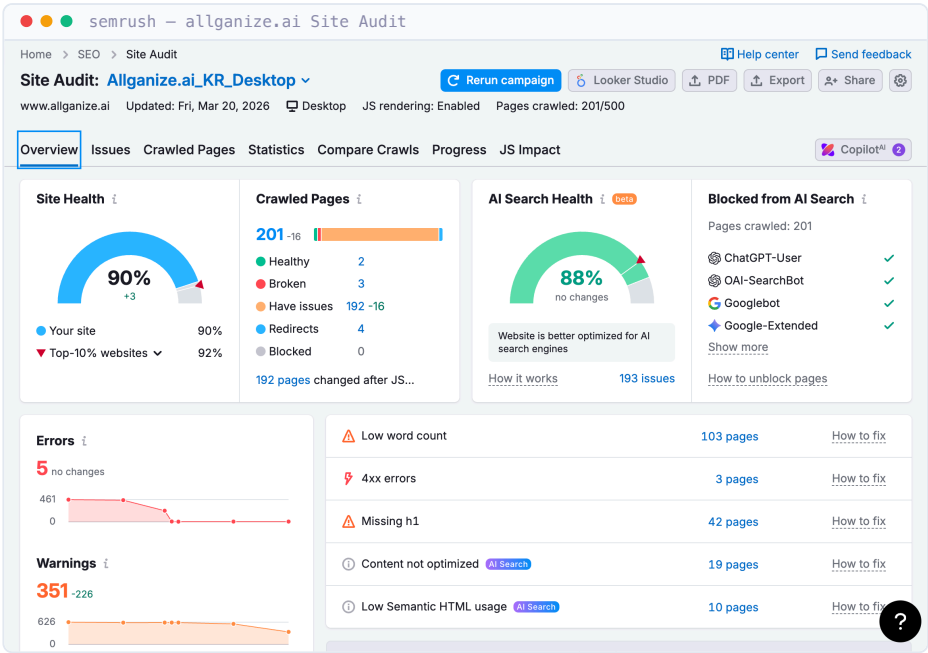

67점에서 시작해 현재 90점 달성 · AI Search Health 88% · Top 10% 수준(92%) 근접

SEO 67→90점 | 리포팅 자동화 (Python) | 깨진 링크 277건 수정

PROJECT 03 — 마롱컴퍼니

B2B 리드 제너레이션 극대화

2021.08 – 2023.08

공공미술·건축미술심의 B2B — 전임 마케터를 이어받아 팀으로 확장, 좁은 시장에서 경쟁사 모방 유발

118
% KPI

키워드 Before 30%
→ SEO 후 70%

문의 KPI	사업 매출	광고비	키워드 점유
기준	기준	₩600만	30%
118%	140%↑	₩400만	70%
+18%p	+40%	-33%	+40%p

세일즈 협업 구조

채널별 랜딩페이지 (SNS·SEO·SEM 별도) → **A/B 테스트** (카피·디자인·타겟별) → **영업팀 VOC** (상담기록 → 메시지 개선) → **KPI 118% 달성** (시장점유율 21%)

채널별로 랜딩을 다르게 만들고, 영업팀 상담기록에서 뽑은 워딩을 광고 카피에 넣었습니다. 나중엔 경쟁사들이 우리 랜딩을 거의 그대로 베끼기 시작했는데 — 그래도 리드 KPI는 118% 초과했고, 광고비는 오히려 3분의 1을 줄였습니다.

매출 1.4배 | SEO 30→70% | 광고비 1/3 절감 | 경쟁사 모방 유발

PROJECT 04 — 사운드플랫폼

글로벌 GTM & 퍼포먼스 최적화

2023.08 — 2025.03

AI 음악 마스터링이라는 설명하기 어려운 서비스를 80개국에 알려야 했습니다. 다국적 마케팅 팀도 직접 빌딩.

−83% CPA 절감 — ₩12K → ₩2K (업계 평균의 1/6~1/13)

업계 평균	₩12K~₩26K
최적화 후	₩2K

가입 CPA	구독 CPA	글로벌 회원	광고비 절감
~~₩12,000~~	~~₩240K~~	0명	~~₩1억~~
₩2,000	**₩140K**	**5만명**	**-₩3천만**
-83%	-42%	80개국	-30%

- Google Ads · YouTube · Reddit · LinkedIn 글로벌 운영
- 국가·장르·목적별 타겟 세그먼트 세분화
- 지역별 캠페인 분리 + 메시지 A/B 테스트
- GA · Hotjar · Datadog 행동 데이터 실시간 최적화
- 다국적 마케팅 팀 직접 꾸리고 리드

Google Ads | YouTube | Reddit | LinkedIn | 80개국

실제 Google Ads 글로벌 캠페인 운영

google ads — 국가별 · 기기별 분석

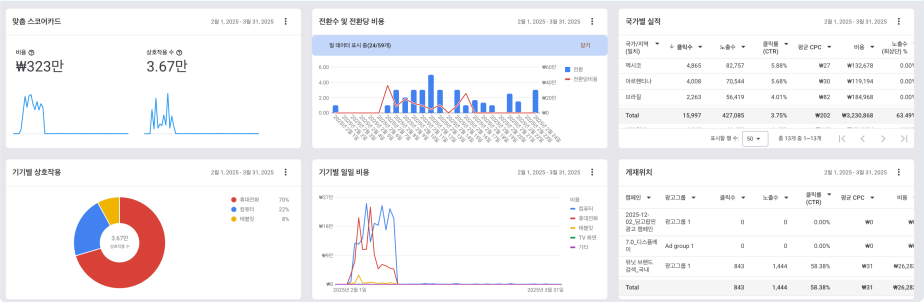

멕시코·아르헨티나·브라질 등 국가별 분리 운영 · 모바일 70% 비중 최적화

google ads — 캠페인 구조

캠페인	예산	상태	비용	노출수	클릭수	전환수	전환당비용	클릭률 (CTR)	평균 CPC	전환율	모든 전환수	구매	노출수 (상단) %	노출수(최상단) %
250201_브랜드타겟_01_미국_캐나다_한리마스터링	₩90,000/일	일시중지됨	₩1,075,140	79,939	1,275	4.00	₩268,785	1.59%	₩843	0.08%	65.00	4.00	–	–
250201_브랜드타겟_03_유럽음악강국_경쟁사	₩72,000/일	일시중지됨	₩891,351	85,378	2,091	0.00	₩0	2.45%	₩426	0.00%	167.00	0.00	–	–
250201_브랜드타겟_02_미국_캐나다_이마스터드	₩72,000/일	일시중지됨	₩801,254	50,604	652	5.00	₩160,251	1.29%	₩1,229	0.32%	88.00	5.00	–	–
250201_브랜드타겟_04_남미음악경제강국_경쟁사	₩36,000/일	일시중지됨	₩436,839	209,720	11,136	0.00	₩0	5.31%	₩39	0.00%	152.00	0.00	–	–
뮤닛 브랜드 검색_국내	₩10,000/일	일시중지됨	₩153,686	4,279	2,768	562.00	₩273	64.69%	₩56	20.30%	1,472.62	257.00	83.31%	73.96%
뮤닛_v5.0_트래픽용_전환비용 낮은 국가	₩50,000/일	일시중지됨	₩0	0	0	0.00	₩0	–	–	0.00%	0.00	0.00	–	–
뮤닛_v5.0_트래픽용_전환비용 낮은 국가 키워드(Updated)	₩140,000/일	종료	₩0	0	0	0.00	₩0	–	–	0.00%	0.00	0.00	–	–
뮤닛_v6.0_전환목표_검색_미국	₩500,000/일	종료	₩0	0	0	0.00	₩0	–	–	0.00%	0.00	0.00	–	–
뮤닛_v6.0_전환목표_실적최대화_미국	₩1,000,000/일	일시중지됨 전환 추적 설정이 완료되지 않음	₩0	0	0	0.00	₩0	–	–	0.00%	0.00	0.00	–	–
유튜브_2508_스킬랩_tos랑물	₩40,000/일	일시중지됨	₩0	0	0	0.00	₩0	–	–	0.00%	0.00	0.00	–	–
총계: 현재 보기의 삭제되지 않은 모...			₩3,358,271	429,920	17,922	571.00	₩5,881	4.17%	₩187	1.48%	1,944.62	266.00	83.31%	73.96%
총계: 계정	₩0/일		₩135,316,402	6,286,4...	203,5...	34,200.67	₩3,957	3.24%	₩665	5.82%	36,688.99	364.00	80.05%	59.14%
총계: 검색 캠페인			₩111,031,911	1,155,4...	167,3...	31,541.16	₩3,520	14.48%	₩663	18.85%	32,701.10	268.00	80.05%	59.14%
총계: 디스플레이 캠페인			₩80,000	1,012,5...	363	4.00	₩20,000	0.04%	₩220	1.10%	4.00	0.00	–	–
총계: 동영상 캠페인			₩910,054	2,361,1...	2,094	37.51	₩24,262	0.09%	₩435	0.01%	187.51	0.00	–	–
총계: 디맨드젠 캠페인			₩0	0	0	0.00	₩0	–	–	0.00%	0.00	0.00	–	–
전체: 실적 최대화 캠페인			₩23,294,436	1,757,2...	33,699	2,618.00	₩8,898	1.92%	₩691	3.42%	3,796.38	96.00	–	–

타겟·전환·트래픽·경쟁사별 캠페인 분리 · 총 ₩1.35억 집행 · 전환 571건

PROJECT 05

브랜드 포지셔닝 & 런칭 ×2

2016 — 2025

🎵 Munute 브랜드 런칭 — 사운드플랫폼

"AI가 마스터링을 한다고?"라는 반응이 대부분이던 시기에 시작. 인디 뮤지션 커뮤니티를 먼저 공략했고, 유튜브 데모 영상이 10만 뷰를 찍으면서 3개월 만에 7만 유저가 들어왔습니다.

유튜브 조회	활성 유저
0	0
10만+	**7만+**
∞	**3개월**

- AI 기술 신뢰도 낮은 시장 → 인접 타겟 인디 뮤지션 공략
- 인플루언서 · 서포터즈 · 박람회(월드IT쇼) 체험 부스 통합 전략

🎧 음향기기 브랜드 런칭 — 리앤사시스템

CTM·V-MODA 해외 브랜드 국내 인지도 0에서 시작. 현아·헤이즈·효린 등 셀럽이 직접 사갈 정도로 키웠고, 이마트 입점까지 성사시켰습니다.

SNS 팔로워	매출
기준	기준
+350%	**+200%**
셀럽 자발 구매	**이마트 입점**

- 셀럽 마케팅 (현아 · 헤이즈 · 효린 자발적 구매 → 바이럴)
- 박람회(KOBA) 체험 부스 + 음향잡지 협업

ADDITIONAL CAPABILITIES

추가 역량

🎪 오프라인 이벤트 & 박람회

2026 AI 엑스포 (COEX Hall A)	기획 중
SK AI Summit 부스	2025.11
사운드플랫폼 — 월드IT쇼	2024
리앤사 — KOBA 전시	2016-18

💻 직접 구축한 시스템

Mixpanel 퍼널 분석 (6모듈)	Python
SEO 자동 리포팅	Semrush API
인바운드 문의 자동 알림	Zapier
설교 성경구절 자동 감지 앱	Web Speech

🎬 영상 & 콘텐츠 제작

국방 AI 홍보영상 제작·납품	AI 나레이션
KT·한화생명 케이스스터디	엔터프라이즈
Munute 브랜드 콘텐츠	인플루언서
AI 음원 자체 제작	Suno AI

👥 조직 빌딩 & 팀 리딩

사운드플랫폼 — 다국적 팀 신설	중국·일본
마룽 — 전임자 이어받아 확장	OKR·PDCA
각 멤버 마케팅 실무 교육	코칭
코로나 불황 속 KPI 초과	리더십

SKILLS & TOOLS

역량 & 도구 스택

B2B 마케팅 역량

퍼널 · 분석

GTM | Mixpanel | GA4 | Semrush | Hotjar | Datadog

광고

Google Ads | 네이버 광고 | META Ads | YouTube | LinkedIn | Reddit | 리멤버 | 커뮤니티 배너 | 연예인 광고

자동화 · 개발

Zapier | Python | Webflow | Webflow CMS API | Vercel

AI 도구

Claude Code | Cursor AI | Midjourney | HeyGen | Suno AI | GenSpark

CAREER TIMELINE

커리어 타임라인

2025.08 – 현재

올거나이즈코리아 · Alli 엔터프라이즈 AI · 마케터
전환 퍼널 전체 신규 설계 · 콘텐츠 전환율 14.3% · SEO Site Health +33% · Python 파이프라인

2023.08 – 2025.04

사운드플랫폼 · Munute AI · 마케팅 팀장
80개국 진출 · CPA 83%↓ · 다국적 팀 직접 빌딩 · 유튜브 10만 뷰 · 10개월 5만명

2021.03 – 2023.08

마롱컴퍼니 · 공공미술 B2B · 마케팅 팀장
리드 KPI 118% 초과 · 매출 1.4배 · SEO 키워드 점유 30→70% · OKR 최초 도입 · 경쟁사 모방 유발

2018.05 – 2021.01

무버먼한국 · B2B/B2G 디지털마케팅 · 과장
KAIST · 문예위 정부캠페인 수행 · 와디즈 3000% 달성 · B2B/B2G 레퍼런스 구축

2016.02 – 2018.03

리앤사시스템 · B2C 음향기기 · 마케팅/영업
셀럽 마케팅 (현아·헤이즈) · 이마트 입점 · SNS +350% · 매출 +200%

WHY TECHTAKA

왜 테크타카인가

01

아르고 퍼널, 바로 세팅할 수 있습니다

올거나이즈에서 MQL→세일즈 핸드오프 퍼널을 아무것도 없는 데서 만들어봤습니다. 아르고도 같은 구조라 빠르게 적용 가능합니다.

02

팀 없는 곳에서 시작하는 건 익숙합니다

사운드플랫폼에서 팀을 신설하고, 마롱에서 전임자를 이어받아 팀으로 확장했습니다. 채용, OKR, 성과 체계까지 직접 만들었습니다. 테크타카 신설 조직도 비슷한 상황이라 어떻게 시작해야 하는지 알고 있습니다.

03

맥락 없는 시장에 거부감이 없습니다

엔터프라이즈 AI, 글로벌 SaaS, 공공미술 — 매번 처음 보는 산업이었습니다. 고객 인터뷰와 데이터로 시장을 파악했고, 결과적으로 성과를 냈습니다. 물류 SaaS도 같은 접근이면 충분합니다.

감사합니다

B2B Marketing Strategist & Builder — 김지수

📞 010-3479-2349

✉️ pernoa@naver.com

💼 12+ years · B2B SaaS · B2C SaaS · B2B/B2G

`pernoa.github.io/portfolio-2026/?c=techtaka`