龙门石窟文化IP
乡村转化应用指南

遗产活化 · 错位发展 · 村民主体 · 共建共享

适用于文化遗产依托型乡村

一、总体定位与适用范围

以龙门石窟世界文化遗产为核心IP，推动文化遗产与乡村产业、建设、生活深度融合。本指南适用于龙门石窟周边村庄、辐射带动型村落，以及全国同类文化遗产依托型、近郊文旅融合型乡村。

二、两村对比调研报告

龙门村

模式： 紧邻景区 · 流量驱动 · 散户自主

优势： 客流密集，就业灵活，见效快。

痛点： 同质化严重、价格战、淡旺季波动大、文化挖掘浅、过度依赖景区客流。

数据：旺季民宿均价200元，淡季降至80元；文创产品多为义乌小商品。

西草店村

模式： 辐射区域 · 集体统筹 · 度假休闲

优势：规划统一，品质较高，生态环境好，村集体经济年收入超150万元。

痛点：客源引流难，知名度不足，业态培育期长，夜间经济薄弱。

亮点： 村集体运营的乡里综合

服务中心、精品民宿群获游客好评。

▲ 共性问题：淡旺季差异显著；业态同质化明显；人才支撑不足；配套服务仍有短板；发展与保护之间的冲突较为明显。

▲ 核心启示："紧邻景区做流量，辐射区域做品质"的错位发展路径，是景区依托型乡村振兴的关键策略。两村应分别强化品牌差异化与体验深度，避免同质竞争。

飞天纹样素材
唐代美学元素

唐风卷草纹
传统装饰图案

石窟符号纹样
洞窟轮廓设计

三、核心转化方向

- **文化场景化转化**—打造唐风街巷、文化院落、飞天打卡点，让文化可感知可体验。
- **业态产品化转化**—开发主题民宿、唐风餐饮、非遗体验、研学课程、汉服旅拍等完整产品体系。
- **品牌差异化转化**—引导不同村庄错位发展，构建"一村一品、一村一韵"。
- **村民主体化转化**—鼓励村民通过自主经营、股份合作、就业服务共享收益。

四、龙门石窟IP 乡村转化核心资源库

📖 图案库（精选）

1.佛像纹样类：卢舍那大佛面部简化纹样、飞天飘带纹、菩萨衣褶纹、莲花座纹

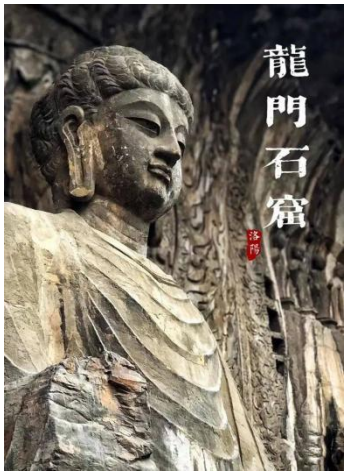

2. 唐代美学类：唐风卷草纹、宝相花纹、缠枝莲纹、云气纹、火焰纹

3. 石窟符号类：洞窟轮廓纹、佛龛造型、造像手势、法器纹样、石窟山形轮廓

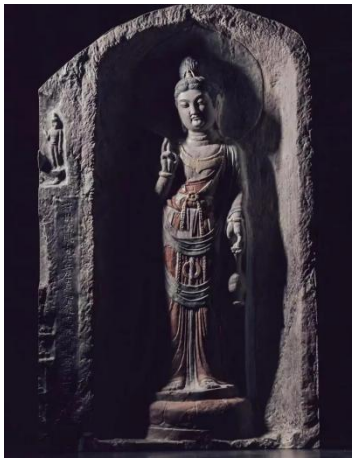

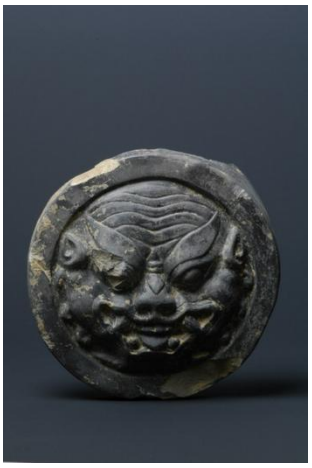

4. 河洛文化类：伊河水纹、龙门山形、古桥纹样、书法篆刻纹样

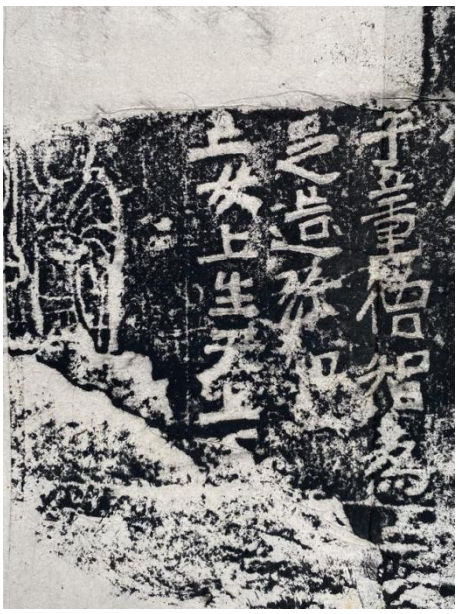

故事集

- 卢舍那大佛与武则天造像故事
- 石窟开凿匠人精神(千年坚守)
- 飞天乐舞传说
- 伊河与龙门山水传说
- 乡村与石窟共生故事

业态创意集

- 龙门小筑 • 石窟主题民宿
- 卢舍那素斋、唐风茶宴
- 石刻拓印体验、泥塑佛像工坊
- 龙门汉服旅拍基地
- 小小石窟匠人营、唐代美学课堂
- 龙门纹样伴手礼、冰箱贴、帆布包

五、问题诊断与对策建议

挑战： 引流能力不足、淡旺季显著、文化挖掘浅、人才不足、配套不完善、个体创新动力相对不足、保护与开发矛盾。

对策： 建立淡季营销联盟，开发研学产品；引入专业运营团队；完善智慧导览与停车设施；推动核心保护区民居活化政策试点。

龙门文创示例
冰箱贴、书签

汉服旅拍场景
唐风打卡体验

六、实施路径与推广价值

1.统一梳理资源库，形成一村一方案；2.优先打造1-2个示范节点(街巷、院落、业态点);3.引导村民、合作社、运营主体分工参与；4.统一视觉形象，分步推广。本指南已应用于洛阳两村规划咨询，并可为全国近郊文旅融合乡村提供系统操作指引。