„Отца и Сына" (соло тенора и баритона)
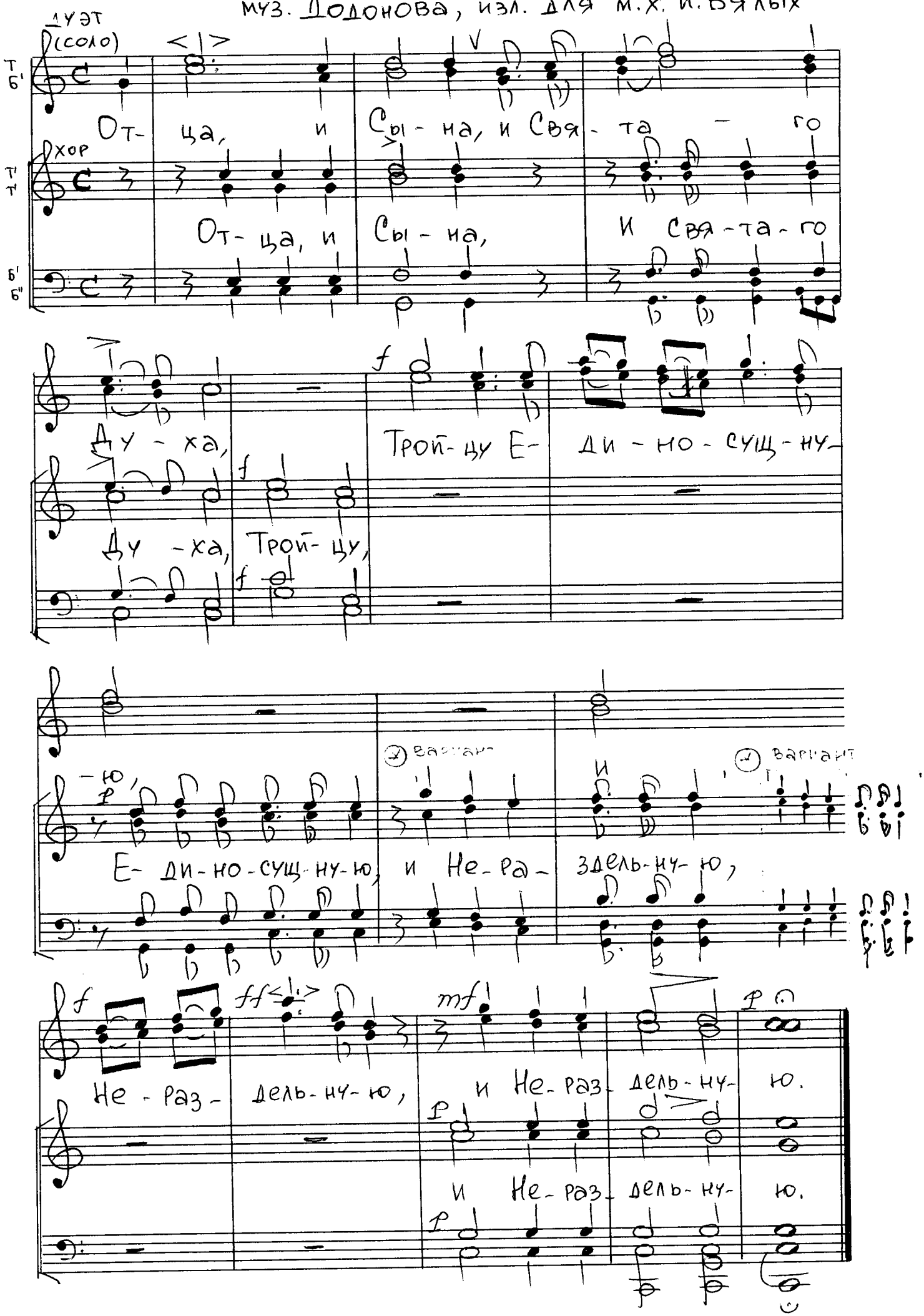
муз. Додонова, изл. для м.х. И. Вялых