Grafický návrh

História automobilov Škoda.

Autor: Peter Bako

PANEURÓPSKA VYSOKÁ ŠKOLA

Index.html

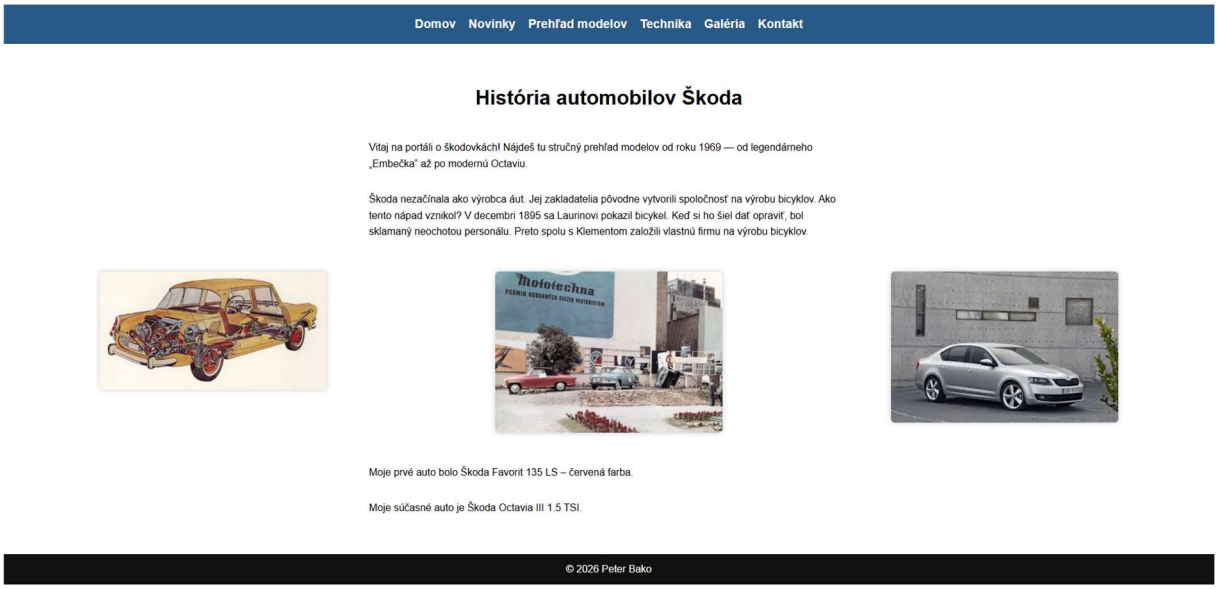

Novinky.html

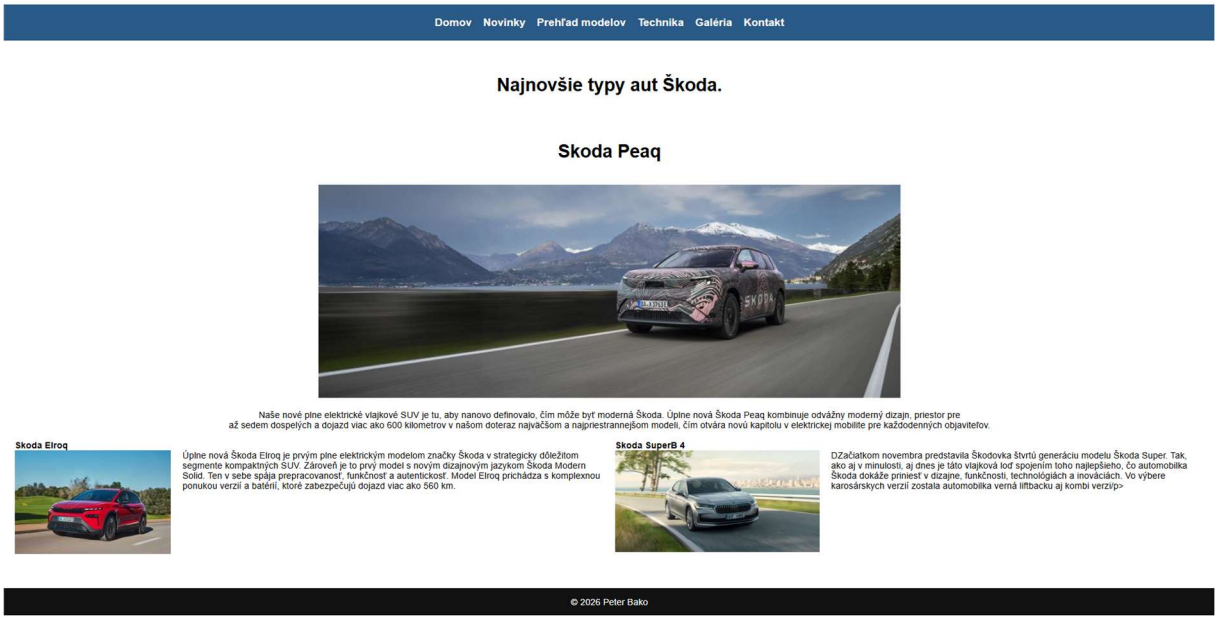

technika.html

Domov Novinky Prehľad modelov Technika Galéria Kontakt

Technické údaje škodoviek

Model	Rok výroby	Typ motora	Výkon (KW)	Výkon (Koni)	Maximálna rýchlosť	Dĺžka	Šírka	Výška
Škoda 1000 MB	1964	1.0	31	42	120 km/h	4170 mm	1620 mm	1380 mm
Škoda 100	1969	1.0	31	42	125 km/h	4155 mm	1620 mm	1380 mm
Škoda 120	1976	1.2	38	52	140 km/h	4160 mm	1610 mm	1400 mm
Škoda Favorit	1987	1.3	46	62	150 km/h	3815 mm	1635 mm	1415 mm
Škoda Felicia	1994	1.3	50	68	160 km/h	3855 mm	1635 mm	1415 mm
Škoda Octavia I	1996	1.9 TDI	66	90	180 km/h	4511 mm	1731 mm	1431 mm

© 2026 Peter Bako

models.html

Domov Novinky Prehľad modelov Technika Galéria Kontakt

Modely automobilov Škoda od roku 1964

Skoda 1000 MB

Legendárne ľudové vozítko Škoda 1000 MB sa na trhu objavila v roku 1964. Tento štvorvalec mal objem motora len 988 cm3 a výkon 45 koní. Na dlhé obdobie emběčky zaplavili naše cesty a stali sa jedným z najtrvalejších účastníkov cestnej premávky. Počas výroby sa dočkali tiež viacerých modifikácií

Skoda 100 MB

Dôkazom nadčasovosti emběčky bol aj fakt, že až do príchodu ďalšieho legendárneho modelu Škody 120 sa jej podoba len zľahka upravovala a vylepšovala. Práve tak sa na trhu objavili začiatkom 70-tych rokov Škoda 100 a následne 110

Skoda 120

1975 - 120-ka na scéne Ešte dnes ich vídavame na cestách. A nie málo. 120-ka prezentovaná v roku 1976 na veľtrhu v Brne znamenala pre Škodu skutočnú revolúciu. Nový vzhľad, nový interiér a nezabudnuteľný „kufor" vpredu z neho urobili vytúžený automobil väčšiny rodín vo vtedajšom Československu.

Skoda Favorit

1985 - Prichádza Škoda Favorit Po desaťročí zmien a modifikácií 120-tky prišla Škodovka s celkom novým modelom, ktorý opäť predstavila na Brnenskom veľtrhu - so Škodou Favorit. Bolo na prvý pohľad jasné, že ide o úplne nový koncept. Ten vyšiel z pera legendárneho talianskeho dizajnéra Bertoneho.

Skoda Felicia

Škoda Felicia (1994–2001) bola kľúčovým modelom, ktorý znamenal modernizáciu značky po vstupe koncernu Volkswagen. Išlo o výraznú modernizáciu modelu Favorit, vyrábaný ako hatchback, kombi, pick-up a voľnočasová verzia Fun. Celkovo sa vyrobilo vyše 1,4 milióna kusov, čím sa stala ikonou deväťdesiatych rokov.

Skoda Octavia

V roku 1996 vznikol prvý model ŠKODA kompletne vyvinutý v rámci koncernu Volkswagen, zároveň išlo o prvé vozidlo nižšej strednej triedy v novodobej histórii značky a naviac dôstojného nositeľa známeho označenia OCTAVIA. Zákazníkov oslovil nielen obrovský priestor pre batožinu, ale taktiež vynikajúci pomer cena/výkon.

© 2026 Peter Bako

Galeria.html

Domov Novinky Prehľad modelov Technika Galéria Kontakt

Galéria mojích škodoviek.

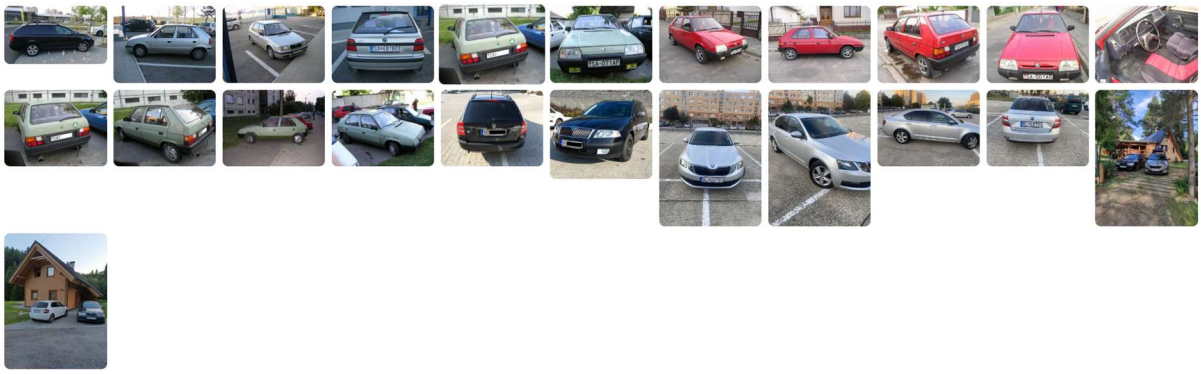

© 2026 Peter Bako
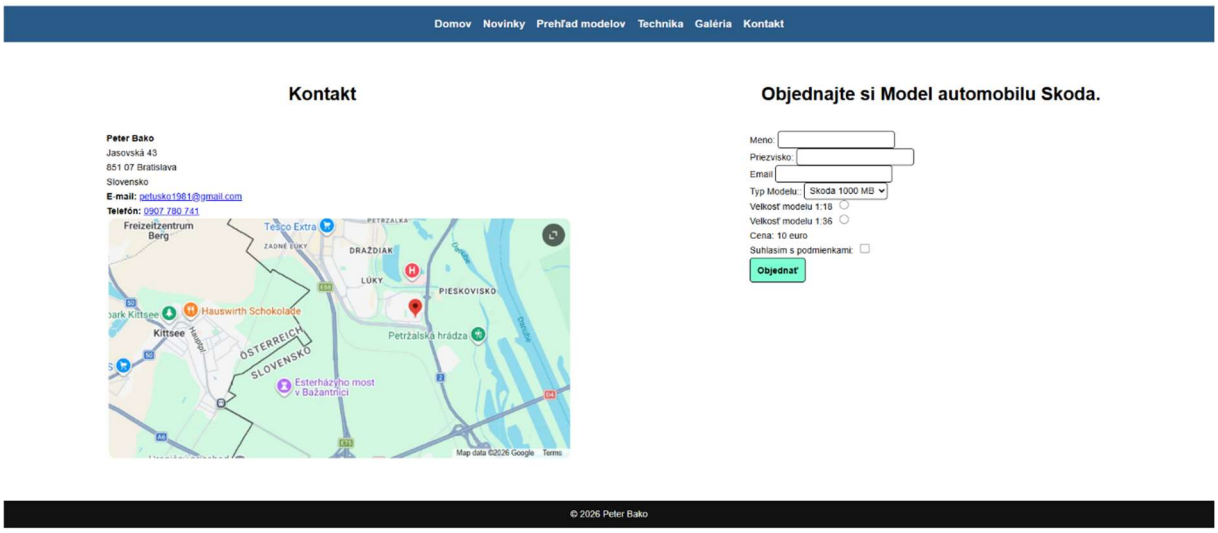
Kontakt.html