Identidade, Nome e Dinheiro

O Papel da Consciência na Prosperidade Judaica

CAPÍTULO 1

Prosperidade Começa na Identidade

A prosperidade verdadeira não nasce apenas do trabalho árduo ou de estratégias financeiras bem executadas. Ela emerge de algo muito mais profundo: a clareza sobre quem você realmente é e como essa identidade se manifesta em suas escolhas diárias.

A sabedoria judaica ensina que antes de acumular riqueza externa, precisamos cultivar riqueza interna. Essa riqueza interior é construída sobre o alicerce da autoconsciência — o conhecimento profundo de nossa essência, propósito e padrões de comportamento.

O Paradoxo do Esforço Sem Resultado

Você já se perguntou por que, mesmo trabalhando intensamente, seus resultados financeiros parecem estagnados? Por que, independentemente do quanto você ganha, os mesmos desafios financeiros retornam em novas roupagens?

A resposta não está em trabalhar mais, mas em **compreender melhor**. Está em reconhecer que nossos padrões financeiros são reflexos diretos de padrões de identidade — quem acreditamos ser determina o que podemos receber.

> *"Quando mudamos nossa relação com quem somos, transformamos automaticamente nossa relação com o que temos."*

CAPÍTULO 2

O Nome Como Símbolo de Direção

Frequência Vibratória

Na tradição judaica, cada nome carrega uma frequência energética específica que influencia a trajetória de vida de quem o porta.

Identidade Profunda

O nome não é apenas um rótulo social, mas um código que define padrões de pensamento, emoção e ação.

Direção de Vida

Como uma bússola interior, o nome aponta para certas possibilidades e afasta outras, moldando escolhas conscientes e inconscientes.

Além do Ritual: Consciência Sobre Forma

Importante esclarecer: não estamos sugerindo que você mude seu nome legalmente ou adote práticas ritualísticas específicas. O poder não está no ato externo de modificar documentos, mas no processo interno de **despertar consciência** sobre quem você tem sido e quem deseja se tornar.

O nome, neste contexto, é um símbolo — uma janela para compreender os padrões invisíveis que governam sua relação com dinheiro, sucesso e abundância. Quando a sabedoria judaica fala sobre nomes, fala sobre essência, propósito e alinhamento interior.

O Mapa Oculto da Prosperidade

01

Reconhecimento

Identificar os padrões financeiros repetitivos que marcam sua trajetória

02

Investigação

Explorar quais crenças sobre sua identidade sustentam esses padrões

03

Transformação

Ajustar internamente a percepção de quem você é em relação ao dinheiro

04

Integração

Alinhar suas ações externas com sua nova identidade interna

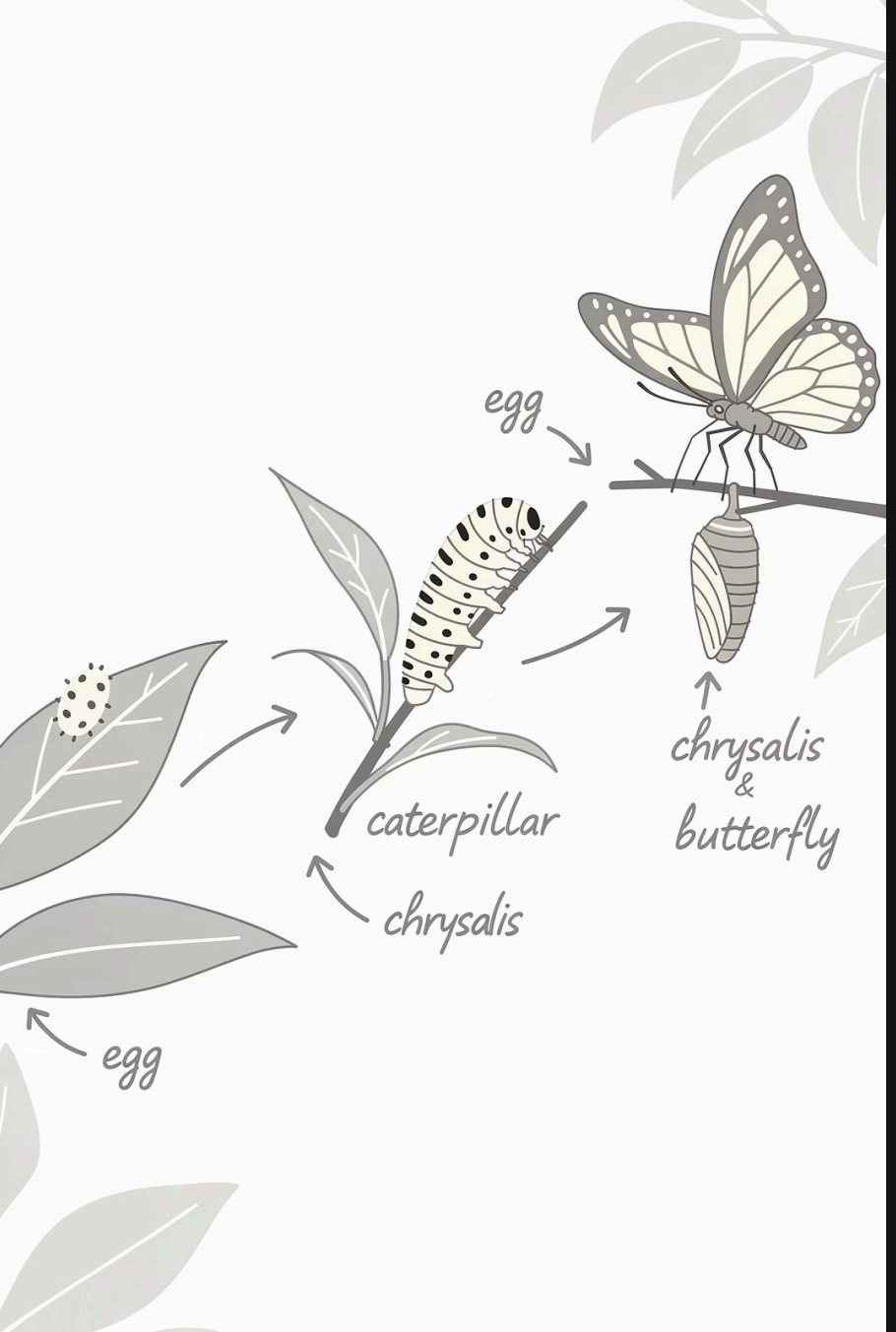

CAPÍTULO 3

Mudanças de Fase e Ajustes Internos

A vida é composta por ciclos e fases. Cada transição — um novo emprego, um relacionamento, uma perda, uma conquista — representa uma oportunidade de recalibrar quem somos. Porém, muitas pessoas atravessam essas mudanças externas sem realizar os ajustes internos necessários.

É como trocar de roupa mantendo a mesma postura. A aparência muda, mas a essência permanece intocada. E é justamente essa desconexão entre mudança externa e transformação interna que perpetua os ciclos financeiros indesejados.

O Momento da Virada

Na tradição judaica, existem marcos que simbolizam mudanças de fase: o Bar Mitzvah, o casamento, a chegada de um filho. Esses não são apenas eventos sociais, mas portais para uma **reconfiguração de identidade**.

Na vida moderna, você pode criar seus próprios marcos conscientes — momentos onde você declara internamente: "A partir daqui, escolho ser diferente." Não porque algo externo mudou, mas porque você escolheu conscientemente transformar sua relação consigo mesmo.

80%

Permanência

Das pessoas mantêm padrões mesmo após mudanças externas

Identidade Como Argila Moldável

Maleabilidade

Sua identidade não é fixa; ela pode ser conscientemente redesenhada através de escolhas intencionais e reflexão profunda.

Redirecionamento

Cada ajuste interno redireciona sua trajetória financeira, abrindo portas antes invisíveis e dissolvendo bloqueios antes intransponíveis.

Enraizamento

Mudanças externas sem raízes internas se desfazem rapidamente; transformações verdadeiras começam na consciência e se expandem naturalmente.

CAPÍTULO 4

Por Que Repetimos Padrões Financeiros

A repetição não é acidental. Ela é o resultado de uma programação profunda — um conjunto de crenças, memórias e identidades construídas ao longo de anos, muitas vezes absorvidas inconscientemente durante a infância.

Você pode ter aprendido que "dinheiro é difícil de conseguir", que "pessoas como eu não prosperam", ou que "riqueza corrompe". Essas crenças, mesmo quando não verbalizadas, operam silenciosamente, sabotando seus esforços e perpetuando os mesmos resultados.

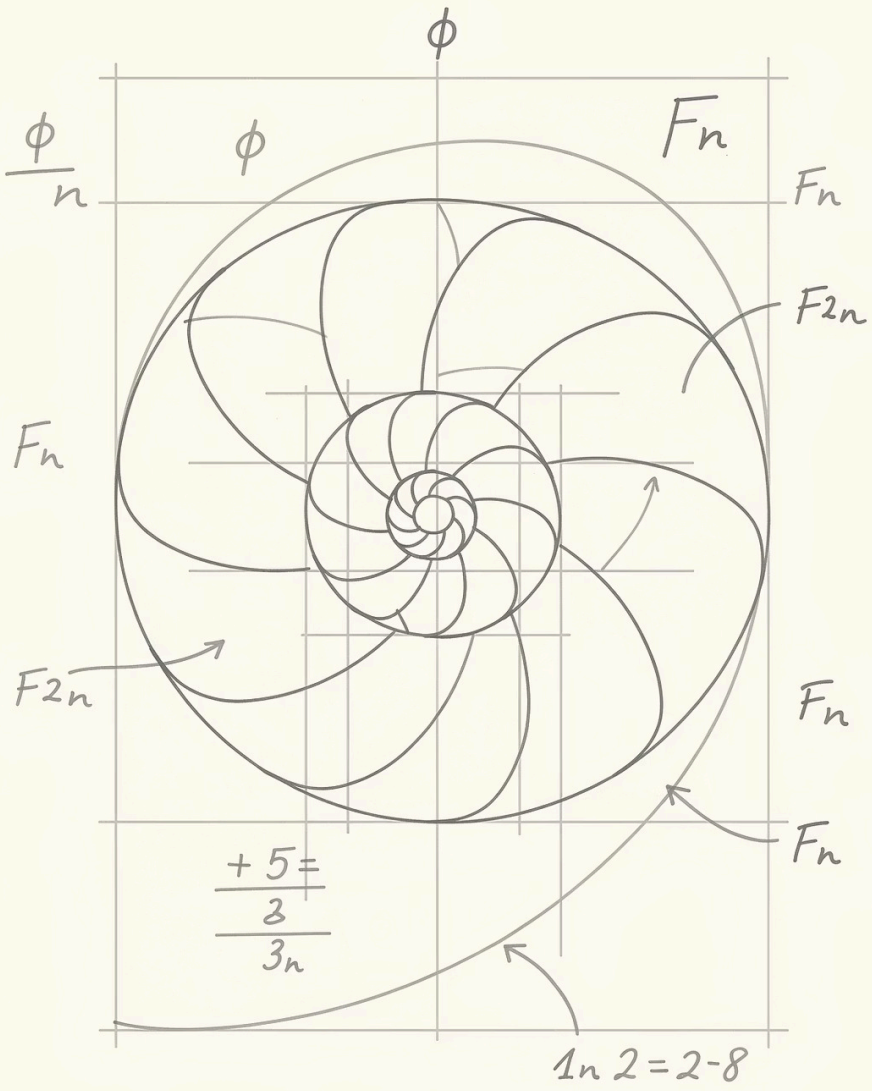

O Ciclo Invisível da Escassez

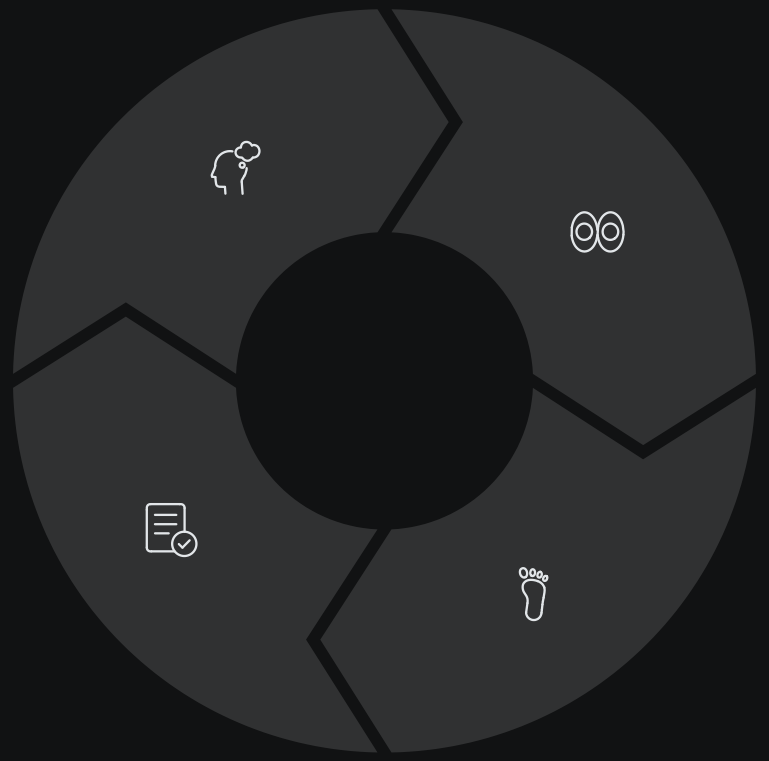

Crença Limitante

Identificação com escassez ou indignidade financeira

Percepção Filtrada

Você enxerga apenas oportunidades que confirmam sua crença

Ação Limitada

Suas escolhas refletem inconscientemente sua identidade restrita

Resultado Previsível

Os resultados financeiros confirmam a crença original, reforçando o ciclo

Rompendo o Padrão

> A quebra de padrões financeiros exige mais do que mudança de comportamento. Exige uma revolução de identidade — uma recusa consciente de continuar sendo quem você foi ensinado a ser.

A sabedoria judaica nos ensina que somos co-criadores de nossa realidade. Isso significa que, ao transformar nossa autoconsciência, transformamos automaticamente as possibilidades disponíveis para nós. O dinheiro flui naturalmente para aqueles que se veem merecedores dele.

Autoconhecimento Financeiro

1

Mapeie Seus Padrões

Liste as situações financeiras recorrentes em sua vida nos últimos 5-10 anos.

2

Identifique as Crenças

Para cada padrão, pergunte: "Que crença sobre mim mesmo sustenta esse resultado?"

3

Escolha Conscientemente

Declare uma nova identidade financeira — quem você escolhe ser a partir de agora.

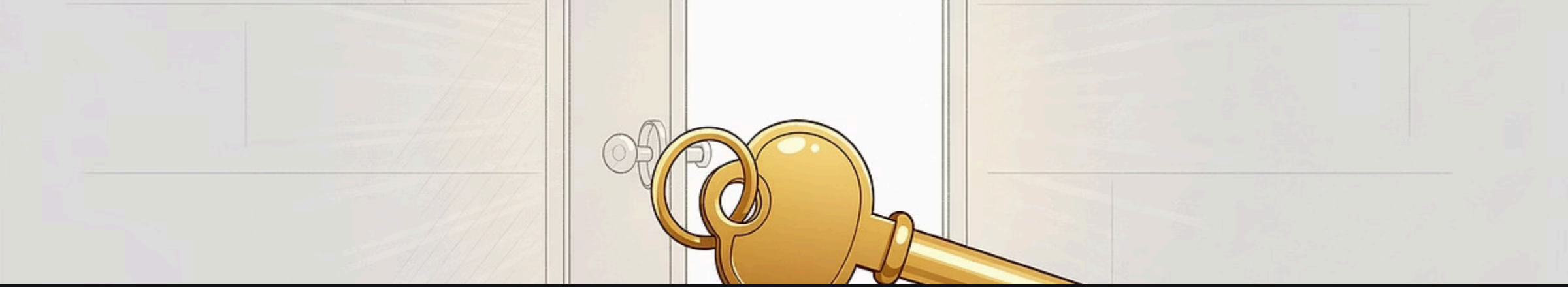

CAPÍTULO 5

Consciência Como Chave da Prosperidade

Se há uma única verdade que atravessa toda a sabedoria judaica sobre riqueza, é esta: **consciência precede prosperidade**. Não a consciência intelectual superficial, mas a consciência profunda — aquela que penetra camadas de condicionamento e toca a essência de quem você realmente é.

Essa consciência não se adquire através de fórmulas prontas ou técnicas rápidas. Ela emerge da prática constante de auto-observação, questionamento e escolha intencional.

Os Três Pilares da Consciência Financeira

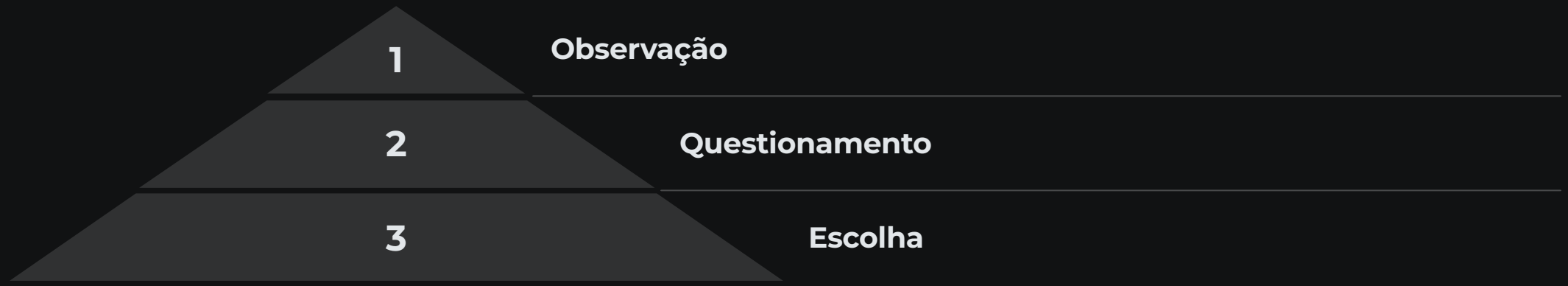

No topo, a observação: ver-se claramente, sem julgamento. No meio, o questionamento: desafiar crenças enraizadas. Na base, a escolha: decidir conscientemente quem ser e como agir. Juntos, esses pilares sustentam uma vida de prosperidade autêntica.

Alinhamento Entre Ser e Ter

Desalinhamento

- Você age por obrigação, não por escolha
- Sente-se desconfortável com o sucesso financeiro
- Sabota conquistas inconscientemente
- Mantém relações tóxicas com dinheiro

Alinhamento

- Suas ações refletem seus valores profundos
- Recebe prosperidade com naturalidade
- Celebra crescimento sem culpa
- Relaciona-se com dinheiro de forma saudável

O alinhamento não acontece da noite para o dia, mas através de pequenos ajustes diários — micro-escolhas que, cumulativamente, transformam completamente sua realidade financeira.

CAPÍTULO 6

Integração com O Método Judaico da Riqueza

Este e-book não substitui *O Método Judaico da Riqueza* — ele o complementa profundamente. Enquanto o método principal oferece estratégias práticas, estruturas financeiras e ferramentas de gestão, este material mergulha na dimensão invisível: a consciência que permite que essas estratégias funcionem.

Você pode aplicar todas as técnicas do mundo, mas se sua identidade permanecer desalinhada com prosperidade, os resultados serão temporários. A verdadeira transformação acontece quando método externo e consciência interna trabalham juntos.

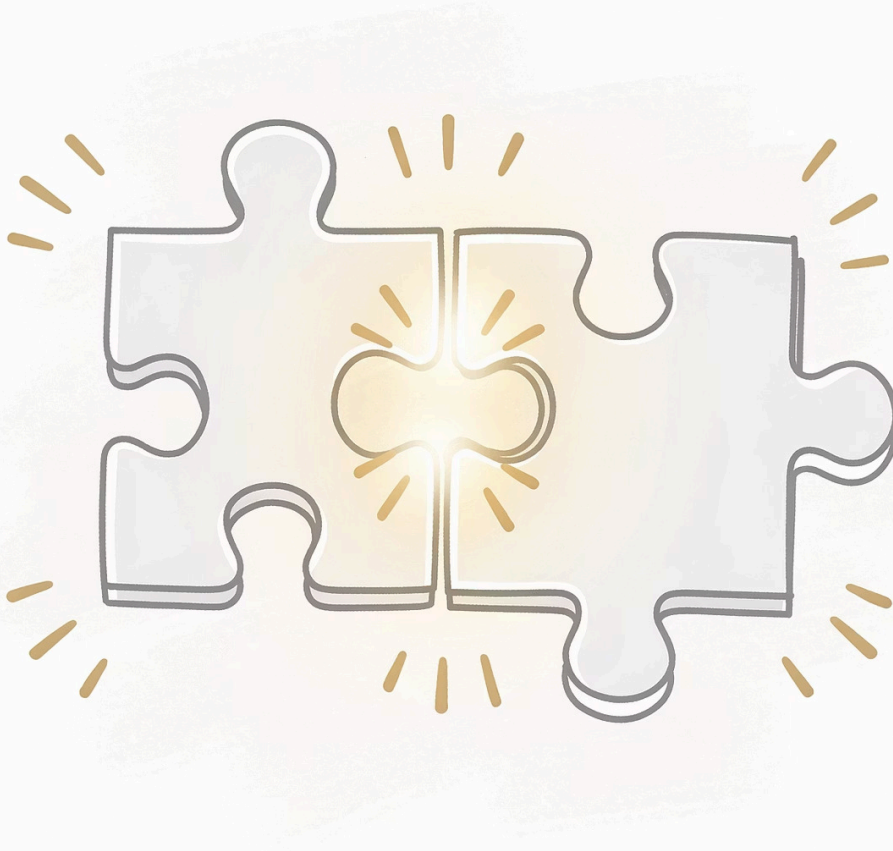

A Sinergia Completa

Método Judaico

Estratégias práticas e ferramentas financeiras aplicáveis

Identidade e Consciência

Transformação interna que sustenta mudanças externas

Prosperidade Sustentável

Resultados duradouros que refletem quem você se tornou

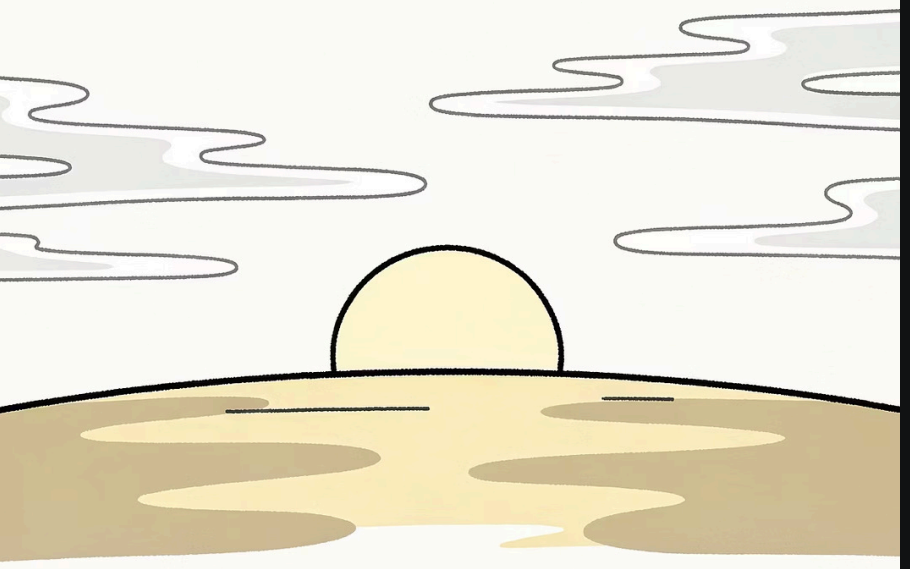

REFLEXÃO FINAL

O Convite à Transformação

A jornada para a prosperidade verdadeira não é uma corrida — é um despertar. Um processo contínuo de desvendar camadas, questionar narrativas antigas e escolher conscientemente quem você deseja ser.

Você não precisa mudar seu nome. Você não precisa adotar rituais complexos. O que você precisa é **coragem para se ver claramente**, honestidade para reconhecer padrões limitantes, e compromisso para escolher uma nova identidade financeira — uma que reflita sua essência mais elevada.

A sabedoria judaica nos lembra: você é capaz de co-criar sua realidade. A pergunta não é se você pode prosperar, mas se você está disposto a se tornar alguém que prospera naturalmente.

Sua Jornada Começa Agora

Observe-se

Dedique tempo diário para auto-observação sem julgamento

Questione

Desafie crenças financeiras herdadas e não escolhidas

Escolha

Declare conscientemente sua nova identidade próspera

Aja

Alinhe comportamentos diários com quem você escolheu ser

A prosperidade que você busca já existe dentro de você. Tudo o que falta é consciência para reconhecê-la e coragem para vivê-la plenamente.