СДЕЛАЕМ ВИТРИНУ ПРИЛОЖЕНИЯ GREAT AGAIN

ОТП Банк предлагает вам переосмыслить витрину мобильного приложения в условиях перегруженности интерфейсов и однотипности банковских сервисов. Ваша задача — разработать концепцию тематических разделов и гиперперсонализации, опираясь на результаты глубинных интервью с целевой аудиторией, чтобы упростить навигацию, повысить прозрачность управления финансами и сделать приложение реально полезным для разных пользовательских сценариев. Как вы структурируете витрину под жизненные ситуации клиентов и какие данные и механики персонализации будете использовать? Предложите решения и пройдите путь от концепции до влияния на бизнес-метрики!

ОГЛАВЛЕНИЕ

ВВЕДЕНИЕ 3

ВИТРИНА МОБИЛЬНОГО БАНКА ОТП 7

О КОМПАНИИ 11

КАК ТЕСТИРОВАТЬ ГИПОТЕЗЫ НА ЦЕЛЕВОЙ АУДИТОРИИ 9

КАРЬЕРНАЯ СТРАНИЦА 13

Команда Changellenge >> подготовила этот кейс исключительно для использования в образовательных целях. Авторы не намерены иллюстрировать как эффективное, так и неэффективное решение управленческой проблемы. Кейс не содержит исчерпывающую информацию, необходимую для решения. Для решения вы можете использовать любые источники и свои допущения. Некоторые имена в кейсе, а также другая идентификационная информация могли быть изменены с целью соблюдения конфиденциальности.

Changellenge >> ограничивает любую неправомерную форму воспроизведения, хранения или передачи кейса без письменного разрешения. Чтобы заказать копию, получить разрешение на распространение или если вы заметили, что данный кейс используется в целях, не указанных в данном пояснении, пожалуйста, свяжитесь с нами по адресу info@changellenge.com.

ВВЕДЕНИЕ

Контекст ситуации

За последние годы банковские приложения из простых инструментов для переводов и оплаты услуг превратились в перегруженные супераппы, в которые пытаются уместить все инструменты как в швейцарский нож. Проблема в том, что из-за отсутствия в таком подходе новизны все приложения становятся похожи друг на друга: одинаковые экраны, блоки и схожая логика навигации.

Для лояльного пользователя в этом нет ничего страшного: такие клиенты привыкли находить нужные разделы и ориентируются в приложении по памяти. Для новых клиентов перегруженная витрина банка — сильный отталкивающий элемент, к которому приходится привыкать.

А вот для бизнеса эта ситуация выглядит еще менее обнадеживающей: пробираясь сквозь перегруженную витрину в поисках конкретных функций, клиенты часто не замечают продвигаемые продукты. Тогда как удобная витрина может стать для них уникальным проводником опыта до цели.

ОТП предлагает вам присоединиться к задаче по переосмыслению витрины мобильного приложения банка.

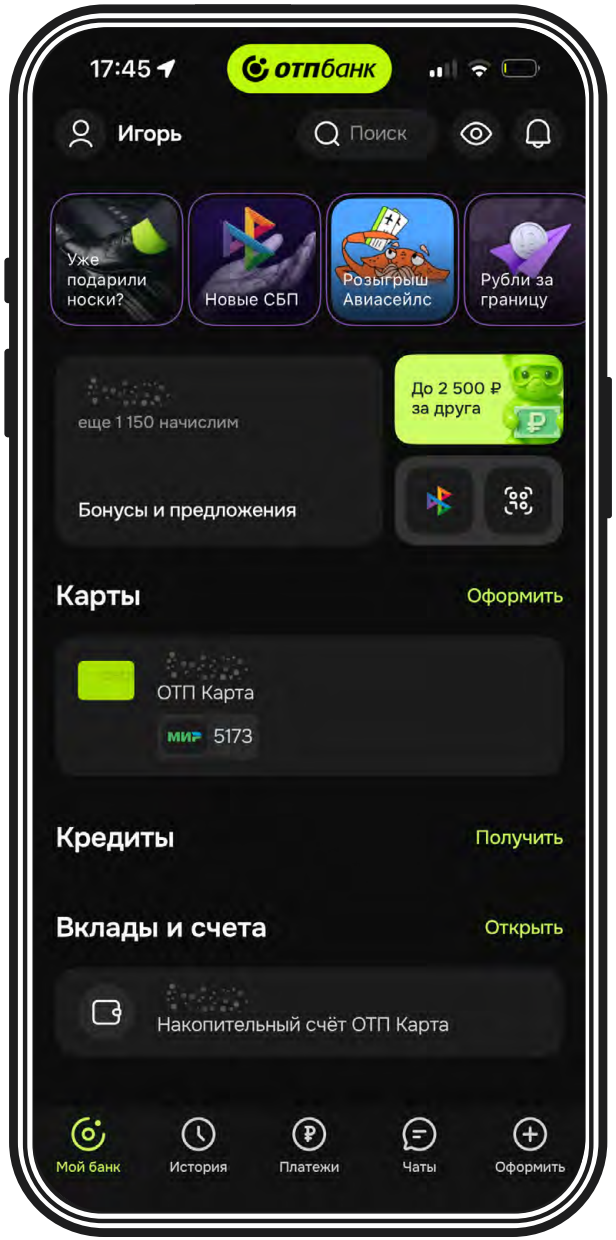

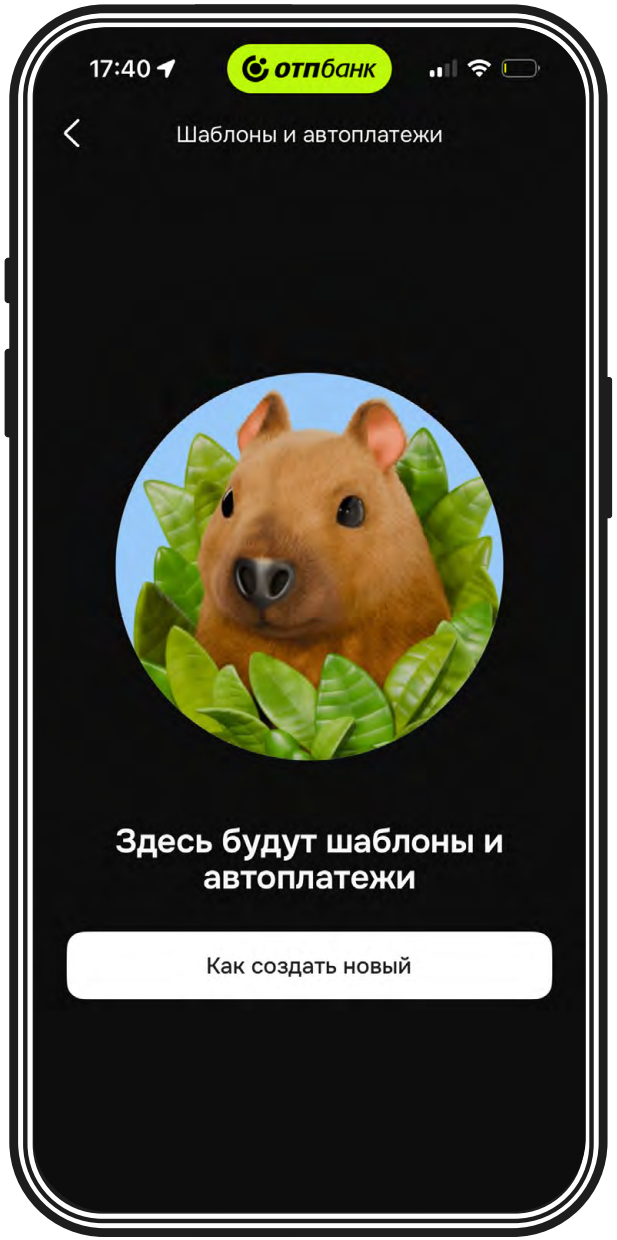

ВВЕДЕНИЕ

отпбанк

Постановка задачи

Переосмыслите формат витрины и механики продаж в мобильном банковском приложении так, чтобы повысить удобство пользовательских сценариев и создать новые точки роста для бизнеса банка, не превращая приложение в социальную сеть и перегруженный маркетплейс. Для этого:

1. Проанализируйте текущие паттерны использования банковских приложений и выявите ключевые проблемы пользовательского опыта.
2. Опишите целевые пользовательские сценарии, в рамках которых банковское приложение может выступать как единое окно для закрытия ключевых потребностей пользователя.
3. Разработайте концепцию обновленной витрины продуктов и/или механик продаж в банковском приложении.
4. Сформулируйте и проверьте гипотезы о ценности предложенных механик для пользователей.
5. Представьте, за счет каких механизмов обновленная витрина и новые пользовательские сценарии несут бизнес-ценность для банка.
6. Представьте концепцию решения в наглядном виде, отражающем логику механики и клиентского пути.

ВВЕДЕНИЕ

Ограничения

1. Упрощение пользовательского пути не должно строиться на идее чат-бота для поиска информации.
2. Решение не предполагает следование примерам суппераппов, таких как приложения Яндекса или Т-Банка.
3. Решение должно нести измеряемую бизнес-ценность, составление финансовой модели не требуется.
4. Решение должно быть применимо к банку в его текущих реалиях.
5. Допустимо использование нейросетей при обозначении четкой цели использования генерации и сопровождении результата генерации детальным запросом к модели.

Критерии успешного решения

1. В решении логично представлено, как выглядит текущая логика витрины банка и как она меняется (as is / to be).
2. Предложенная концепция нового UI-приложения отражает логику расположения всех элементов и совпадает с клиентским путем.
3. Решение несет бизнес-ценность для банка, измеряемую в конкретных показателях, таких как вовлеченность клиентов, частота использования, рост видимости и продаж конкретных продуктов.
4. Для подтверждения гипотез проведены глубинные интервью с потенциальными/текущими пользователями мобильного приложения.
5. Концепция новой витрины представлена в виде прототипа в Figma или другом сервисе визуализации для четкой передачи идеи.

ВВЕДЕНИЕ

отпбанк

Пространство решений

1. Решение может строиться вокруг создания нового способа организации продуктов на витрине приложения или переосмысления клиентских путей внутри приложения.

2. Проектирование обновленной витрины может опираться на пересборку логики группировки продуктов и сервисов по пользовательским потребностям и жизненным ситуациям, чтобы структура интерфейса отражала реальные сценарии использования, а не только продуктовую логику банка.

3. Переосмысление роли банка как единого окна может выполняться через описание сквозных пользовательских сценариев, в которых банковское приложение выступает проводником к цели пользователя, а финансовые продукты встроены в процесс достижения этой цели и не являются самоцелью.

4. Проработка новых механик продаж может осуществляться через формирование и сравнение альтернативных подходов к встраиванию продающих элементов в клиентские пути, чтобы результат показывал, какие механики потенциально могут увеличить частотность использования приложения и конверсию в целевые действия.

5. Проверка гипотез по новым пользовательским сценариям и механикам может базироваться на результатах глубинных интервью и наблюдениях за пользователями, чтобы выводы о ценности решений для клиента и банка опирались на фактические инсайты, а не только на предположения команды.

6. Наглядное представление концепции может быть реализовано через схемы клиентских путей, пользовательские флоу или упрощенные прототипы, достаточные для понимания логики механик и структуры витрины без необходимости глубокой проработки визуального дизайна.

ВИТРИНА МОБИЛЬНОГО БАНКА ОТП

Мобильное приложение ОТП Банка — незаменимый инструмент для управления финансами.

Круглосуточный доступ к счетам, картам, технической поддержке, возможность делать переводы, оплачивать услуги, просматривать историю платежей и заказывать справки — и все это через экран смартфона.

Мобильный банк обеспечивает быстрый доступ к управлению банковскими продуктами в любое время.

Карты

- Подача заявки на оформление карты.
- Просмотр баланса и истории операций.
- Блокировка карты.
- Установка лимитов на операции.
- Заказ виртуальной карты для онлайн-покупок.
- Снятие наличных в банкоматах без комиссии.
- Смена ПИН-кода.
- Поиск банкоматов и отделений банка.
- Пополнение карты со счетов других банков.
- Получение реквизитов для пополнения счета, карты и оплаты кредита.
- Управление кэшбэком и бонусами.

Платежи и переводы

- Оплата коммунальных услуг, уплата штрафов, налогов и других регулярных платежей.
- Пополнение счета мобильного телефона.
- Переводы между своими счетами.
- Переводы в другие банки.
- Оплата товаров и услуг по QR-коду.
- Прием платежей с любых карт.
- Получение уведомлений о новых обязательных платежах.
- Настройка автоплатежей.
- Использование шаблонов для переводов.
- Повтор ранее совершенных операций.

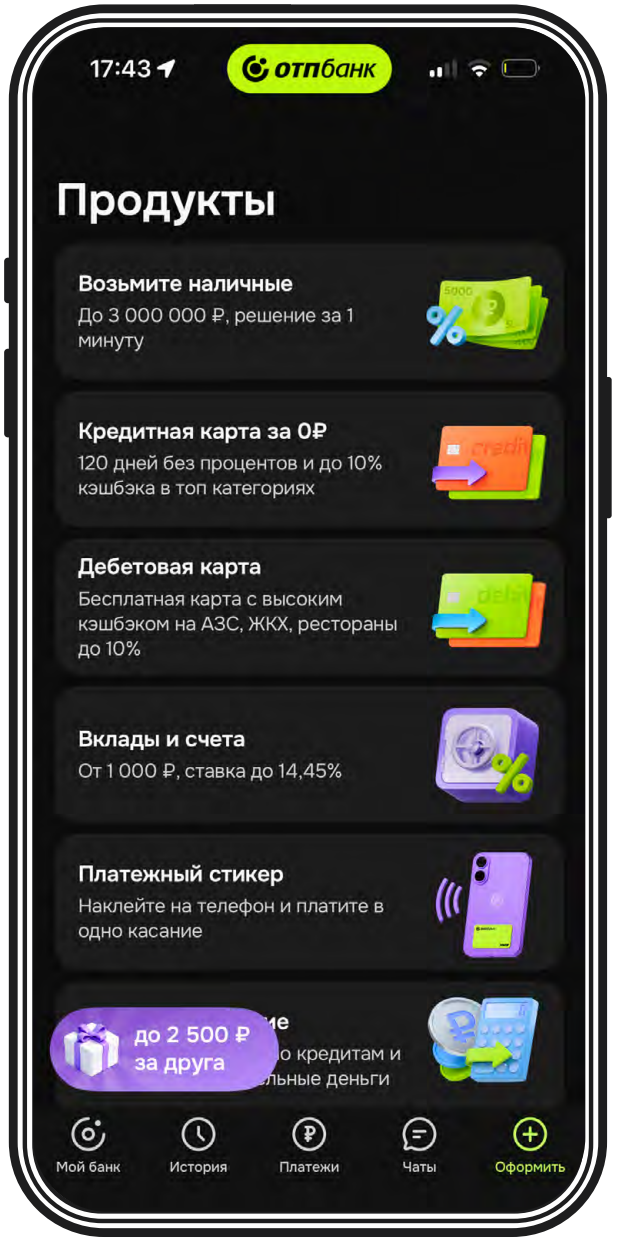

ВИТРИНА МОБИЛЬНОГО БАНКА ОТП

Денежные переводы

- Переводы и платежи по номеру телефона, без ввода банковских реквизитов.

Кредиты

- Информация о кредитных продуктах банка.
- Подача онлайн-заявки на потребительские кредиты, автокредиты и кредитные карты и получение денег онлайн.
- Информация о текущих кредитах, остатке долга, графике платежей.
- Внесение ежемесячных платежей.
- Полное или частичное досрочное погашение кредита.

Инвестиции

- Открытие брокерского счета.
- Покупка и продажа ценных бумаг.
- Получение доступа к инвестиционным продуктам.
- Просмотр аналитических отчетов и рыночных новостей.
- Мониторинг валютных курсов.
- Контроль инвестиционного календаря.

Вклады (сбережения)

- Информация о банковских вкладах и их условиях: процентных ставках, сроках, правилах размещения.
- Калькулятор в приложении для открытия вклада.
- Открытие новых вкладов в рублях или иностранной валюте.
- Управление существующими вкладами — пополнение либо частичное снятие средств.
- Настройка автоматического продления вклада по истечении срока.

Управление расходами

- Анализ автоматической классификации транзакций по категориям (еда, транспорт, развлечения и т. д.).
- Контроль расходов, установка лимитов на различные категории.
- Получение отчетов, позволяющих анализировать финансовое поведение и выявлять основные статьи расходов.
- Настройка уведомлений о транзакциях.

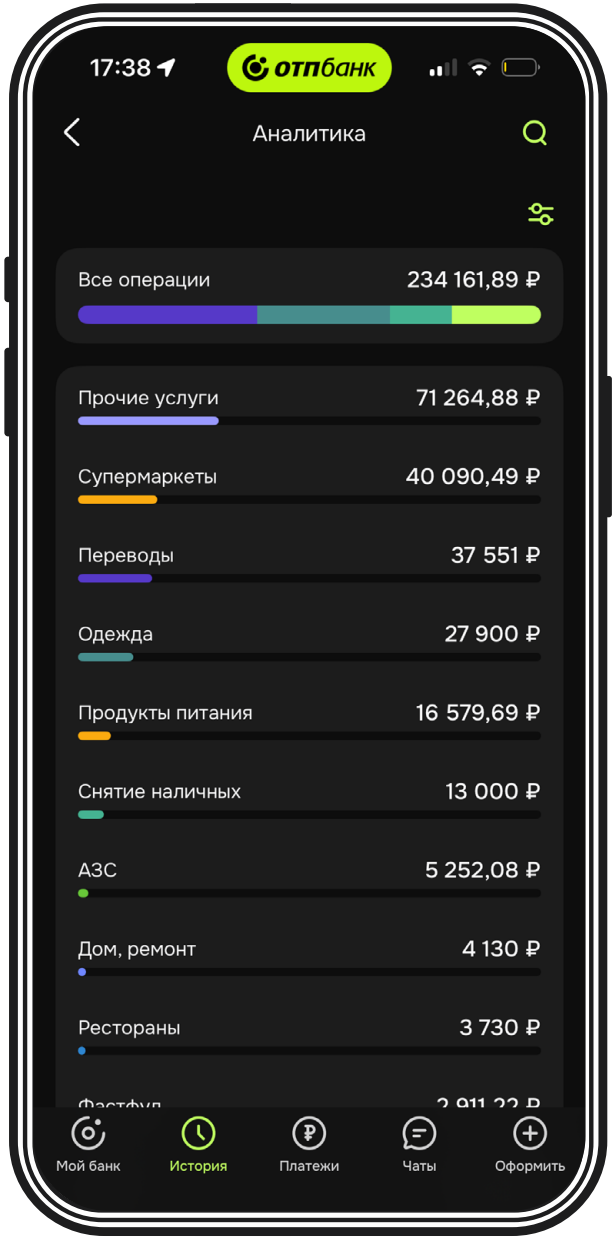

КАК ТЕСТИРОВАТЬ ГИПОТЕЗЫ НА ЦЕЛЕВОЙ АУДИТОРИИ

Продукт создается для людей, а потому важно предлагать решения, которые соответствуют их потребностям и ожиданиям. Чтобы подтвердить гипотезу о продукте и обеспечить его успех, необходимо общаться с целевой аудиторией (ЦА).

Общение с ЦА:

- *обеспечивает понимание потребностей, предпочтений и запросов будущих пользователей;*
- *помогает лучше понять контекст, в котором будет использоваться продукт;*
- *определяет, каким образом компания может решить проблемы пользователей.*

Распространенный метод тестирования гипотез на ЦА — глубинное интервью, то есть беседа с пользователем в формате тет-а-тет. Оно позволяет изучить прошлый опыт и мотивацию пользователей.

Глубинное интервью проводится на старте разработки продукта или когда продукт уже создан и его необходимо развивать. Оно состоит из трех основных этапов:

1. **Подготовка.** Изучение гипотез и целей исследования, составление гайда для интервью, поиск респондентов и назначение встречи с ними.
2. **Проведение интервью.** Общение с респондентами и фиксация их ответов с использованием протестированного опросника (гайда).
3. **Подведение итогов.** Расшифровка интервью, анализ результатов, их презентация команде и решение по дальнейшим действиям.

Подготовка к интервью

Важный шаг подготовки к интервью — составление сценария, включающего основные вопросы и возможные ответвления разговора. В процессе составления сценария:

1. Двигайтесь от общих вопросов к более частным, чтобы постепенно вводить респондента в тему разговора.
2. Задавайте вопросы о действиях в прошлом, обращайтесь к конкретному опыту респондента (например, «Когда вы в первый раз...»).
3. Пропишите блоки вопросов для различных сегментов аудитории или для проверки гипотез.

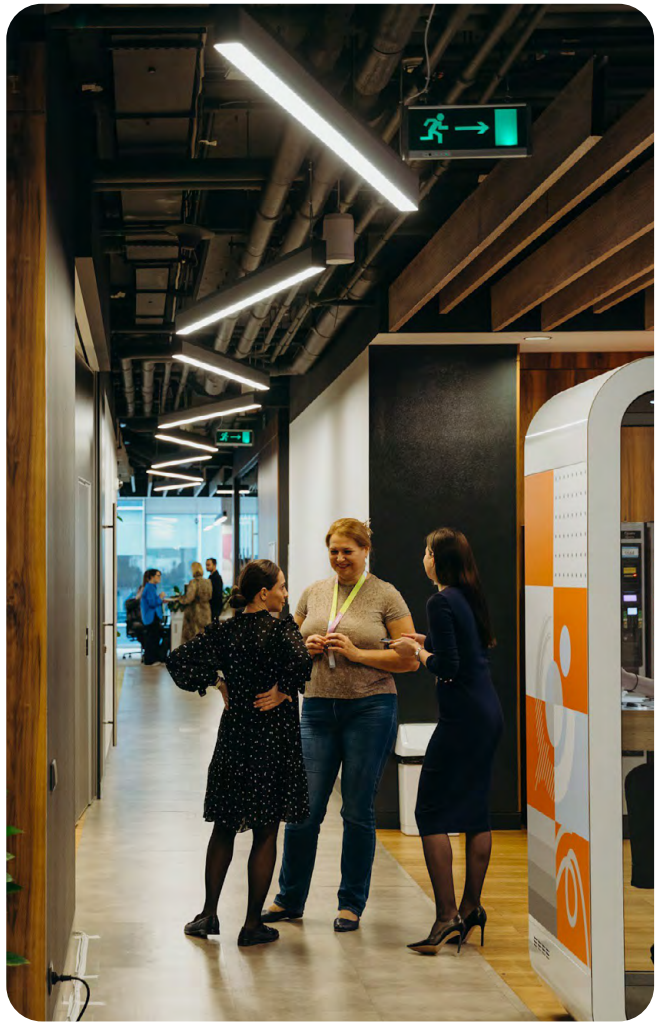

КАК ТЕСТИРОВАТЬ ГИПОТЕЗЫ НА ЦЕЛЕВОЙ АУДИТОРИИ

Интервью с клиентами должны проходить в видеоформате. При текстовом общении вы ограничены в возможностях переспрашивать, уточнять и менять направление интервью. В итоге материал будет бедным на примеры и раскрытые темы.

Вы можете искать респондентов на интервью через опросники, в обсуждениях групп, отзывах, группах подписчиков / на личных страницах в социальных сетях. Важно, чтобы интервьюер не был неформально знаком с респондентом до проведения интервью, иначе это может сказаться на объективности беседы.

Проведение интервью

Глубинное интервью должно быть направлено на получение максимально подробной информации по обозначенным темам. Именно поэтому во время интервью:

1. Обеспечьте условия для свободного и продолжительного высказывания респондента: создайте атмосферу доверия и комфорта.
2. Применяйте активное слушание: концентрируйтесь на собеседнике, поощряйте его своими реакциями и расширяйте тему разговора.
3. Обращайте внимание на язык тела респондента: поддерживайте зрительный контакт, не скрещивайте руки и ноги, избегайте закрытых поз.
4. Внимательно относитесь к ответам респондента и адаптируйте следующие вопросы на основе его предыдущих ответов.
5. Используйте технику «5 почему» для углубленного изучения темы.
6. Записывайте всю полученную информацию и анализируйте ее после интервью.

Не допускайте типичных ошибок:

- Не ограничивайте собеседника в ответах. *(Как вы любите отдыхать? Ну там, может, на природе или с друзьями.)*
- Не задавайте несколько вопросов за раз. *(А как вы любите отдыхать? Как часто это делаете?)*
- Не устраивайте формальный опрос. *(А как вы любите отдыхать? — На пляже — Так, а когда последний раз покупали билеты на сайте?)*

Подведение итогов

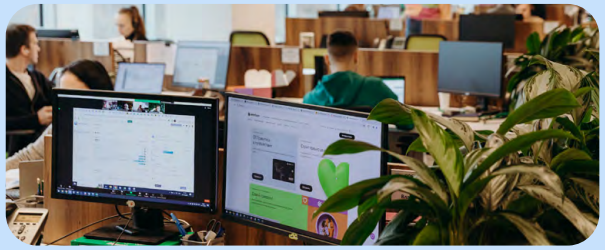

После проведения всех запланированных интервью систематизируйте и проанализируйте полученные данные. Просмотрите свои записи, выделите те, что подтверждают или расширяют вашу исходную гипотезу или цель исследования.

Сформулируйте общие выводы и резюме. Составьте подробный отчет, чтобы наглядно представить результаты вашего исследования, и поделитесь им с заинтересованными сторонами. Это поможет обогатить ваш анализ и подтвердить правильность выводов.

О КОМПАНИИ

ОТП Банк был образован в 1994 году и до февраля 2008 года назывался Инвестсбербанком.

В 2006 году банк вошел в одну из крупнейших банковских групп Европы — Группу ОТП (OTP Group). Вместе с новым динамичным брендом ОТП Банк получил доступ к финансовым возможностям и опыту европейского материнского банка, что позволило усилить развитие розничного и корпоративного бизнеса в России.

На сегодняшний день ОТП Банк — это надежный, динамично развивающийся банк «для тех, кто открыт новому». В работе компания опирается на 2 главных принципа:

Клиентоцентричность.

ОТП Банк строит долгосрочные отношения с клиентами и партнерами на основе взаимного доверия.

Доступность.

ОТП Банк предлагает доступные продукты и услуги в любой точке России и помогает людям лучше разбираться в финансах.

О КОМПАНИИ

ОТП Банк в цифрах

30 ЛЕТ
в России

2 МЛН
активных клиентов

8 000+
профессионалов
в команде

800
населенных пунктов

57 000
точек потребительского
кредитования

БОЛЕЕ 17,5 МЛН
клиентов по всему миру

Компания предоставляет

широкий спектр услуг
для разных категорий
клиентов: частных лиц,
малого, среднего
и крупного бизнеса
Подробнее о продук-
тах банка

КАРЬЕРНАЯ СТРАНИЦА

ОТП Банк — компания со стратегией развития универсального банка. Здесь каждый сможет найти интересные для себя задачи и проекты.

Мы яркие и технологичные. Любим свое дело, создаем крутые продукты и удобный сервис:

Топ-5
лучших работодателей в категории «Банки» по версии HeadHunter.

Топ-10
в рейтинге private-banking.

Топ-50
рейтинга Changellenge >> Best Company Award.

CHANGELLENGE »

Наши ценности определяют наш успех

СПРОСИ! СКАЖИ!
Открытые и честные

- Открыты друг другу и клиенту.
- Говорим честно о важном и сложном.
- Слышим и откликаемся.
- Признаем свой опыт — как успешный, так и неудачный.

А ДАВАЙ!
Голодные до прогресса

- Увлеченно ищем новые практики.
- Смело экспериментируем и внедряем лучшее.
- На «ты» с технологиями.
- В постоянной синхронизации с потребностями рынка и клиента.

ИЗМЕНИ!
Ответственные за изменения

- Активно предлагаем идеи для улучшений.
- Внедряем изменения и несем ответственность за результат.
- Поддерживаем коллег в изменениях.
- Превращаем идеи в вау-решения для клиентов.

УВЛЕКАЙ!
Увлекающие за собой других

- Всегда делимся оптимизмом и уверенностью.
- Вдохновляем идеями и объединяем коллег.
- Заряжаем своим примером и мотивируем других.
- Празднуем победы и признаем успехи.

СДЕЛАЙ WOW!
Делающие качественно все, за что беремся

- Реализуем все с умом и точно в срок.
- Делаем качественно с первого раза.
- Постоянно повышаем стандарт качества.
- Выполняем обещания.

ПРОГРАММА СТАЖИРОВОК OTP NEXT GENERATION

Стажировка, которая действительно дает старт карьере. За 3–4 месяца ты успеешь погрузиться в процессы, понять, как устроена индустрия изнутри, и собрать портфолио из выполненных задач. Мы не про «наблюдать со стороны» — ты сразу подключаешься к реальным проектам и видишь результат своей работы.

Внутри — драйвовые комьюнити по интересам, киберспорт и забеги, книжные дискуссии и киновечера, разговоры про любимых питомцев и не только. Это место, где легко найти своих и расти быстрее за счет обмена опытом.

Учеба — в приоритете: гибкий график и гибридный формат позволяют работать от 20+ часов в неделю без перегрузок. О здоровье тоже позаботились: мы поддерживаем work-life balance и предлагаем ДМС со стоматологией.

И да, приятные бонусы: партнерские скидки и льготы, выгодные предложения от банка, корпоративная библиотека Alpina и сервис BestBenefits. Присоединяйся — получай реальный опыт, сильное окружение и заметный апгрейд резюме с первого дня.

Направления стажировок:

- IT-support.
- HR.
- Анализ данных.
- Бизнес-аналитика.
- Разработка.
- Дизайн.
- Product Management.
- Юриспруденция.
- Финансы.
- Продажи.
- Информационная безопасность.

Следи за новостями в ТГ канале

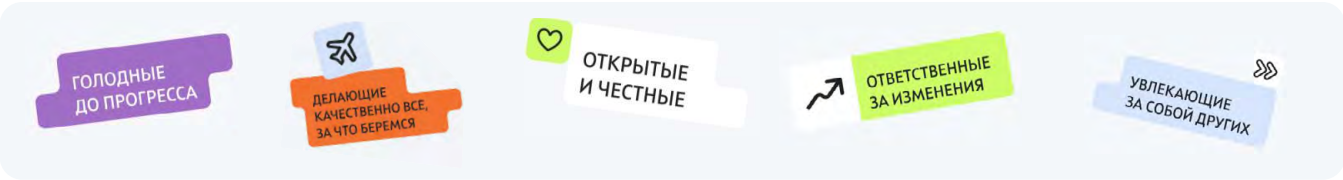

CHANGELLENGE »

Кейс написан и опубликован Changellenge >> — ведущей организацией по кейсам в России.

www.changellenge.com
info@changellenge.com
vk.com/changellengeglobal

ОТПбанк

Кейс создан по заказу АО «ОТП Банк»

www.otpbank.ru
online@otpbank.ru
vk.com/otpbank_ru