Projet Speed Dating 💘

Quelles motivations incitent les individus à envisager un second rendez-vous ? Ce projet analyse **7 466 rencontres** entre étudiants pour identifier les facteurs qui déclenchent l'envie de se revoir.

JEDHA BOOTCAMP | DATA SCIENCE | PHILIPPE TOSO

Made with GAMMA

Le Projet en Quelques Mots

Cette Analyse Exploratoire des Données (EDA) fournit des insights actionnables à l'équipe marketing d'une application de rencontre type Tinder.

Biais Cognitifs

Écart entre auto-évaluation et évaluation reçue

Attractivité Physique

Importance réelle souvent minorée dans les déclarations

Fatigue Décisionnelle

La probabilité de dire "oui" baisse au fil des rencontres

Made with GAMMA

Statistiques de Départ

551 participants uniques

L'ID=118 est manquant dans la base (iid max : 552)

Échantillon paritaire

~274 femmes et ~274 hommes

Tranche d'âge

Majoritairement entre 22 et 30 ans

7 466 rencontres

Après nettoyage (~10% des données supprimées)

Made with GAMMA

Qualité des Données

Nettoyage préalable

Le script `cleaning.py` a supprimé près de **10% des données** : vagues avec notation sur 100 et rencontres sans décision finale.

L'analyse repose désormais sur un panel robuste et standardisé.

> Fichier source : **SpeedDating_Cleaned.csv**

Made with GAMMA

Estimations vs Réalité

Les participants **surestiment leur propre valeur** perçue par rapport à celle assignée par les autres — un biais de surconfiance clairement visible.

Corrélation très faible (~0,2)

Les individus sont globalement incapables de prédire comment ils seront évalués par leurs partenaires.

Notes reçues plus sévères

Les moyennes attribuées par les autres sont systématiquement plus basses que les auto-évaluations.

Made with GAMMA

Quel est le Critère Décisif ?

Le verdict des données

Les participantes féminines déclarent privilégier l'**intelligence** et la **sincérité**, en minorant l'attrait physique. Pourtant, l'analyse des matchs réels raconte une autre histoire.

L'attractivité physique est le critère le plus fortement corrélé à la décision finale ("Oui"), chez les hommes *et* les femmes.

⚠️ Les utilisateurs sous-estiment massivement l'influence de l'apparence sur leurs choix réels.

Made with GAMMA

La Fatigue Décisionnelle

L'ordre compte

Au fil de la soirée, les participants deviennent **de moins en moins enclins** à accepter un second rendez-vous. L'attention et l'indulgence chutent radicalement après le **10ème–15ème rendez-vous**.

Stratégie clé

Pour maximiser ses chances d'obtenir un "oui", il est préférable de passer parmi les **premiers rounds**, quand les participants sont encore frais et moins sélectifs.

Made with GAMMA

Objectifs des Participants

Pourquoi viennent-ils ?

La majorité des participants étaient là pour le **loisir** ou le plaisir de **rencontrer de nouvelles personnes**.

Moins de **5%** cherchaient activement une relation sérieuse. Pourtant, ceux déclarant chercher une vraie relation obtenaient quand même une proportion intéressante de réponses favorables.

~5% relation sérieuse

Mais taux de matchs favorable malgré tout

Majorité loisir

Plaisir de la rencontre et découverte

Made with GAMMA

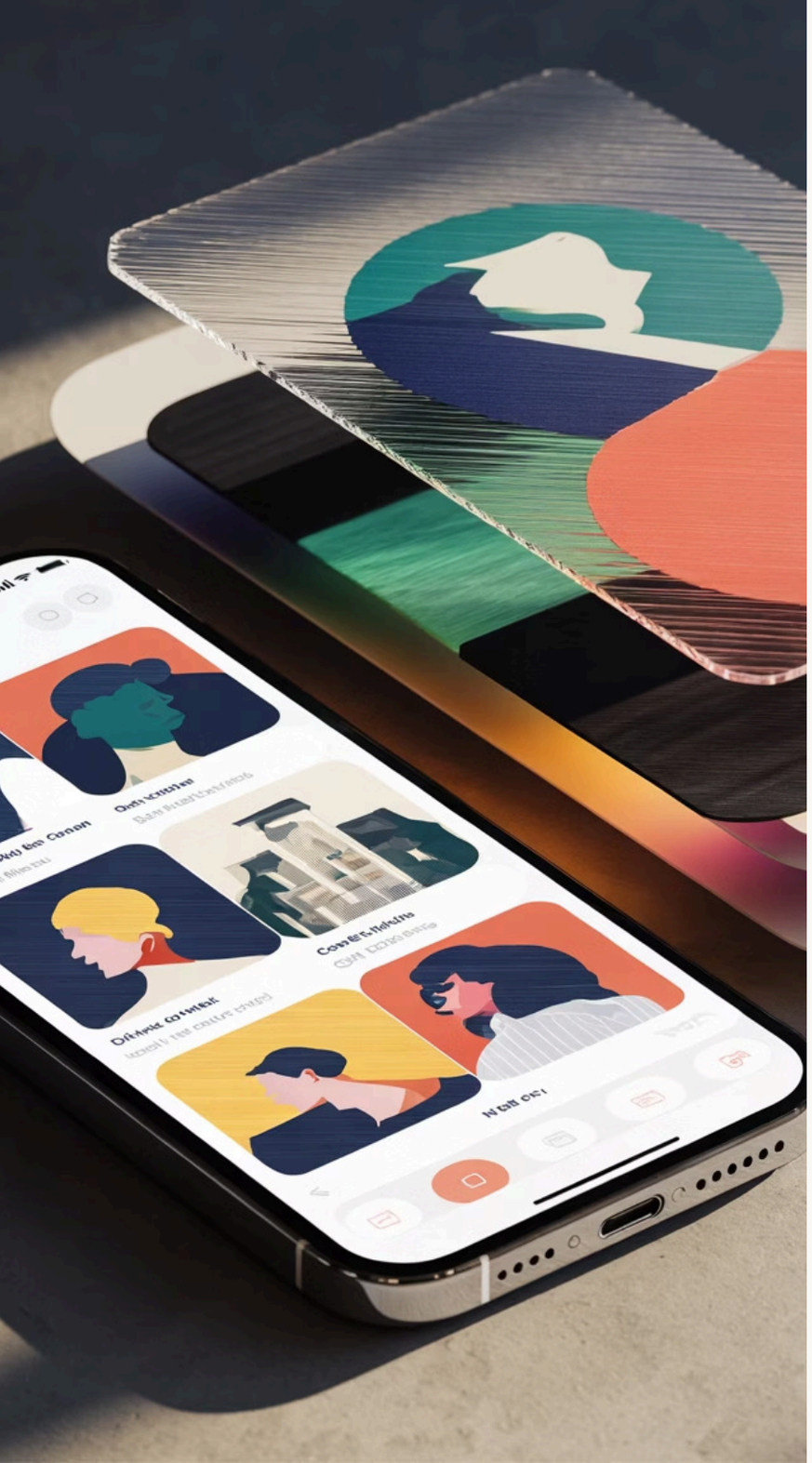

Solutions & Recommandations

1 Réduire l'écart de perception

Conseils de photos, mise en avant du profil et suggestions de conversation pour aligner auto-évaluation et perception des autres.

2 Limiter la fatigue décisionnelle

Plafonner les rencontres/likes par session pour accroître la qualité de l'attention accordée à chaque profil.

3 Prioriser l'attractivité visuelle

L'algorithme doit privilégier les profils basés sur la qualité des photos — facteur décisionnel n°1 prouvé — plutôt que la seule compatibilité des centres d'intérêt.

4 Encourager la découverte

Ne pas s'enfermer sur des algorithmes d'intérêts parfaitement communs : les utilisateurs désirent aussi le plaisir de la surprise.

Made with GAMMA

Structure du Projet & Outils

Fichiers du projet

- `cleaning.py` — Nettoyage des données brutes
- `Speed_Dating_Analysis_Cleaned.ipynb` — Notebook EDA complet
- `SpeedDating_Cleaned.csv` — Dataset final
- `Presentation_Speed_Dating.md` — Synthèse des conclusions
- `FAQ.md` — Questions pour la soutenance

Stack technique

Python 3.10	Pandas
Seaborn	Jupyter

Projet réalisé par **Philippe Toso** — Formation Data Fullstack, JEDHA Bootcamp.

Made with GAMMA