	变更描述	变更人	制作/变更日期
A	新制作		
B			
C			

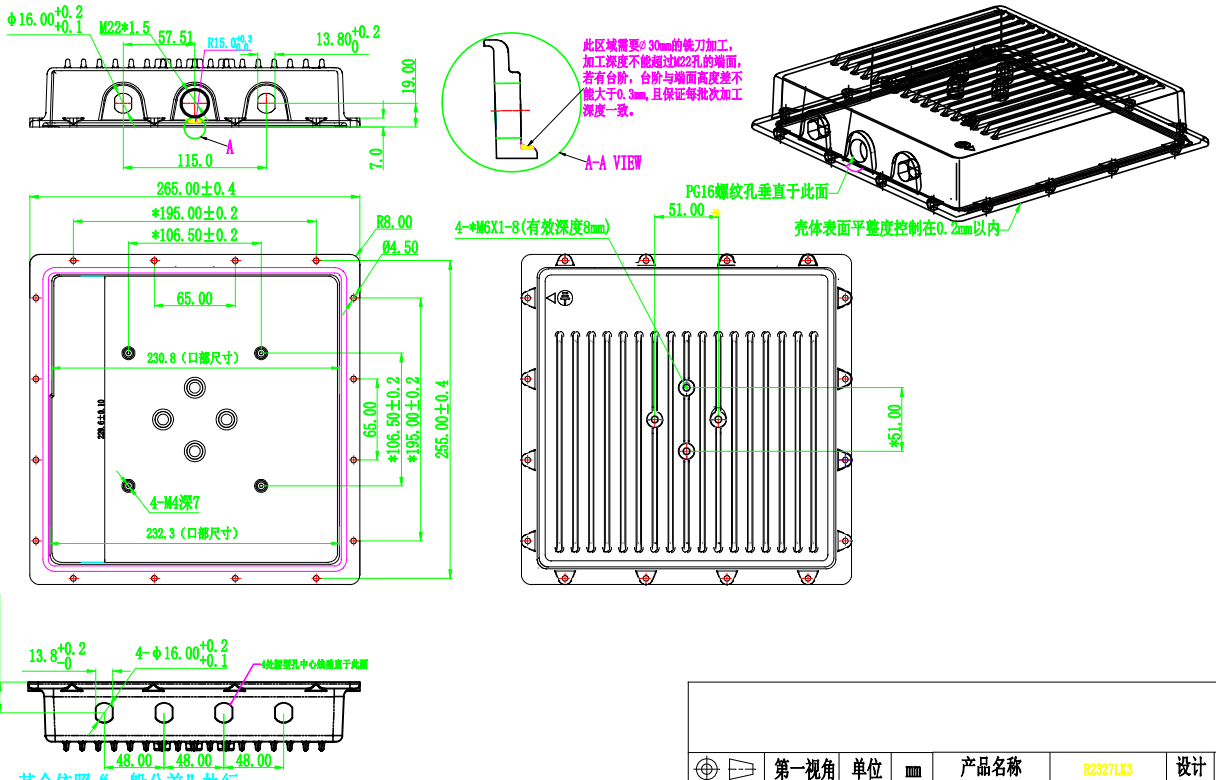

技术要求：

1、*为重点检验尺寸，其余依照“一般公差”执行。

2、盖板面顶杆痕低于平面；

3、螺丝孔可用盖板实配检验；

4、材质符合RoHS标准要求。

第一视角	单位	mm	产品名称	R2327LK3	设计
一般要求:			零件代号		审核
.X	±0.3		材质	ADC12	批准
.XX	±0.15		数量	1	图号
ANGULAR	∠ ±0.5 °		处理方式	表面喷塑	版本 A