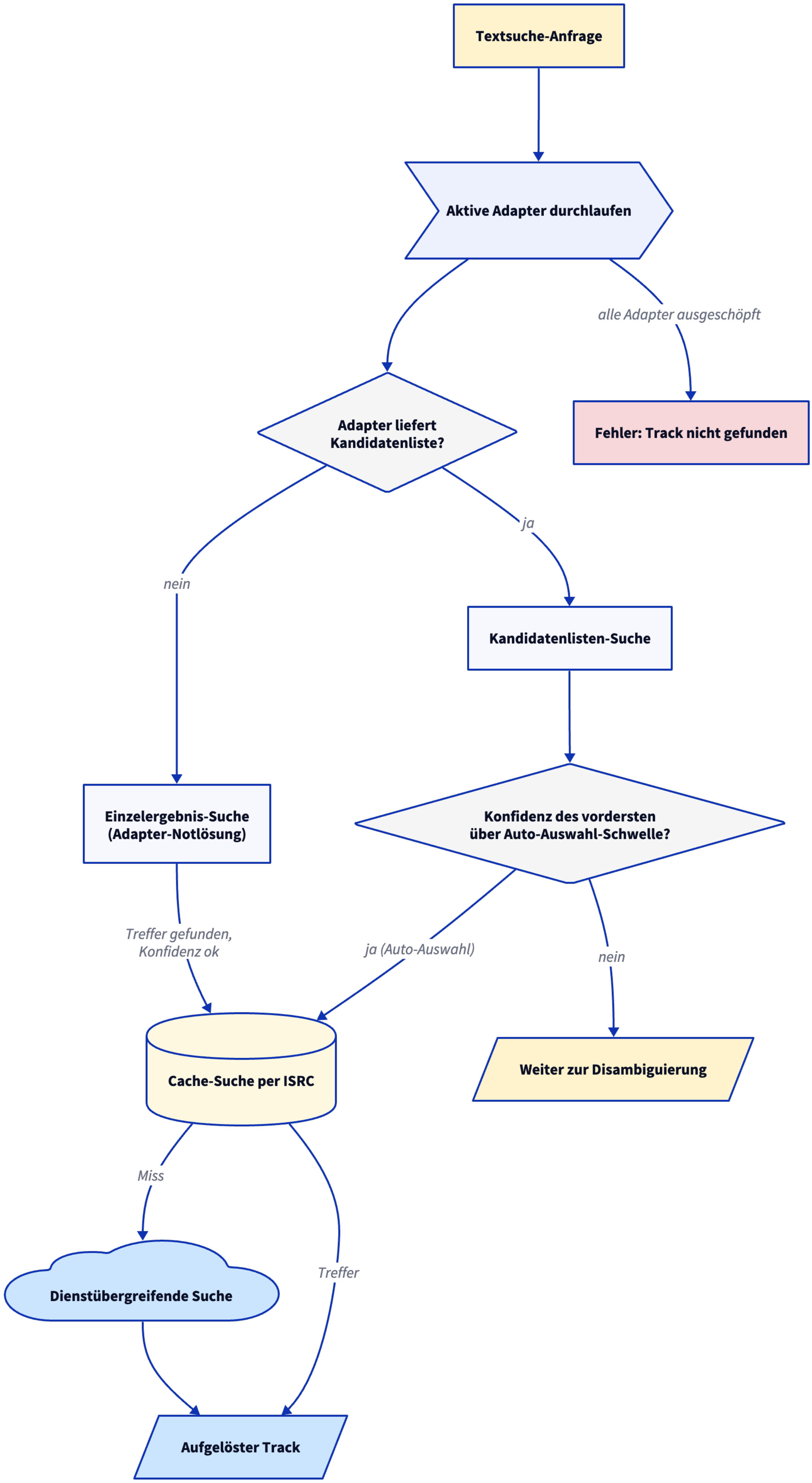
Textsuche-Anfrage
Aktive Adapter durchlaufen
alle Adapter ausgeschöpft
Fehler: Track nicht gefunden
Adapter liefert Kandidatenliste?
ja
nein
Kandidatenlisten-Suche
Einzelergebnis-Suche (Adapter-Notlösung)
Konfidenz des vordersten über Auto-Auswahl-Schwelle?
Treffer gefunden, Konfidenz ok
ja (Auto-Auswahl)
nein
Cache-Suche per ISRC
Weiter zur Disambiguierung
Miss
Treffer
Dienstübergreifende Suche
Aufgelöster Track