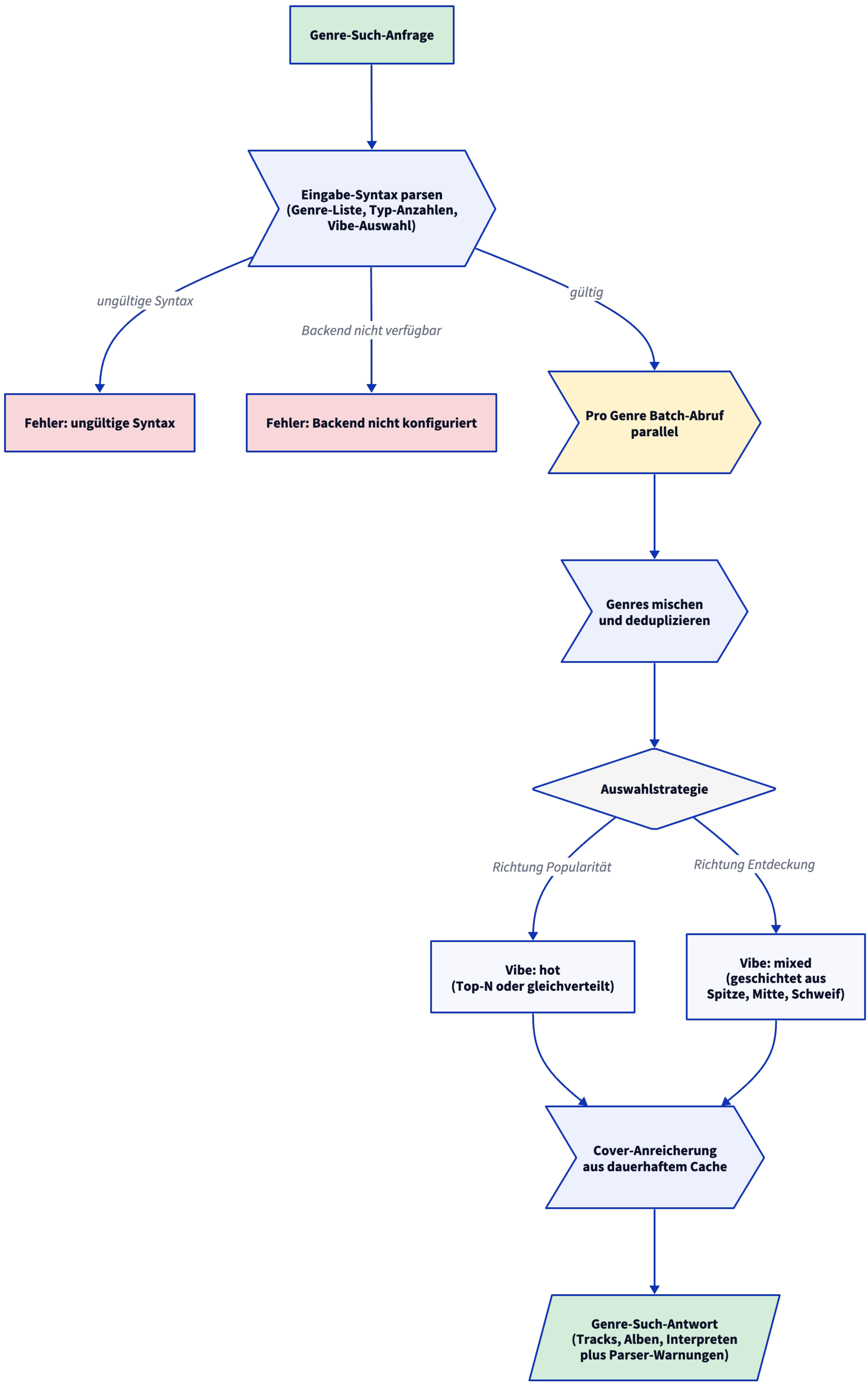
Genre-Such-Anfrage
Eingabe-Syntax parsen (Genre-Liste, Typ-Anzahlen, Vibe-Auswahl)
ungültige Syntax
Backend nicht verfügbar
gültig
Fehler: ungültige Syntax
Fehler: Backend nicht konfiguriert
Pro Genre Batch-Abruf parallel
Genres mischen und deduplizieren
Auswahlstrategie
Richtung Popularität
Richtung Entdeckung
Vibe: hot (Top-N oder gleichverteilt)
Vibe: mixed (geschichtet aus Spitze, Mitte, Schweif)
Cover-Anreicherung aus dauerhaftem Cache
Genre-Such-Antwort (Tracks, Alben, Interpreten plus Parser-Warnungen)