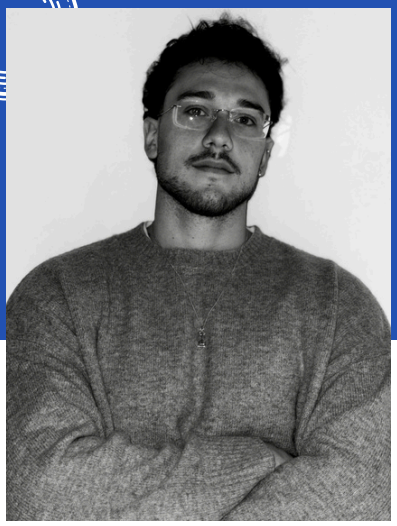

SOFTWARE DEVELOPER

PIERFILIPPO QUARTARELLA

GET IN CONTACT

pier.quarta25@icloud.com
PEC: pier.quarta25@pec.it

Mobile: +39 375 859 5678
C.F.: QRTPFL02L25A225O
Via Trebbia 10, Altamura (BA), Italia
Date of Birth: 25 July 2002

More info :

https://www.linkedin.com/in/pier-quartarella/
https://github.com/pierquarta25

ME

"23-year-old Full Stack Junior developer with a strong passion for technology and problem solving. Coming from a degree program in Sports Sciences that shaped my discipline, consistency, and teamwork, I decided to redirect my career towards the IT world."

AREAS OF EXPERTISE

HARD SKILLS

- Java Spring;
- JavaScript, TypeScript, HTML, CSS, Bootstrap;
- Laravel;
- Python;
- Github

SOFT SKILLS

- Creativity
- Resourcefulness
- Adaptability
- Teamwork
- Order and organization
- Good Time management
- Problem-solving
- Active listening skills
- Good relationship ability

INTERESTS

- Jesus
- Music
- Sport & Bodybuilding
- Economy and politics
- Movies & TV Series

WORK EXPERIENCE

2022 – 2025 | Personal Trainer [Up Level Altamura-Matera, Light, Matera]

- Self-employed management and customer relations.
- Term path planning and progress monitoring. Development of soft skills such as discipline, stress management and punctuality.

EDUCATION HISTORY

2025-CURRENT: Hackademy – Full Stack Web Developer Aulab Course:

- Vertical specialization on Frontend libraries (React.js);

2025-ATTUALE: ITS Deep & Digital Tourism (for social innovation and the rebirth of villages)

2023-2025: Pegaso Telematics University: Degree L-22 Sports Sports Sciences;

2018 – 2023: I.T.S Francesco Maria Genco: Corporate information systems

PIERFILIPPO QUARTARELLA

SVILUPPATORE FRONTEND

CONTATTI

Cellulare: +39 375 859 5678
PEC: pier.quarta25@pec.it
Email: pier.quarta25@icloud.com
indirizzo: Via Trebbia 10, Altamura (BA), Italia
Data di nascita: 25 Luglio 2002
C.F.: QRTPFL02L25A225O

Maggiori info :

HTTPS://WWW.LINKEDIN.COM/IN/PIER-QUARTARELLA/

HTTPS://GITHUB.COM/PIERQUARTA25

IO

"Sviluppatore Full Stack Junior di 23 anni con una forte passione per la tecnologia e la risoluzione dei problemi. Provenendo da un corso di laurea in Scienze dello Sport che ha plasmato la mia disciplina, coerenza e lavoro di squadra, ho deciso di reindirizzare la mia carriera verso il mondo IT."

COMPETENZE

HARD SKILLS

- Java Spring;
- JavaScript, TypeScript, HTML, CSS, Bootstrap;
- Laravel;
- Python;
- Github

SOFT SKILLS

- Creatività
- Intraprendenza
- Adattabilità
- Ordine e Organizzazzione
- Buona gestione del tempo
- Risoluzione dei problemi
- Capacità di ascolto attivo
- Lavorare in team
- Buona capacità relazionale

HOBBY & INTERESSI

- Gesù
- Musica
- Sport e Bodybuilding
- Movie & SerieTv
- Economia e Politica

ESPERIENZA LAVORATIVA

2022 – 2025 | Personal Trainer [Up Level Altamura-Matera, Light, Matera]

- Gestione autonoma e relazioni con i clienti.
- Pianificazione del percorso a termine e monitoraggio dei progressi. Sviluppo di competenze trasversali quali disciplina, gestione dello stress e puntualità.

ISTRUZIONE

2025-Attuale: Corso Aulab per sviluppatori web Hackademy – Full Stack:

- Specializzazione verticale sulle librerie Frontend (React.js);

2025-ATTUALE: Corso ITS Deep & Digital Tourism (per l'innovazione sociale e la rinascita dei borghi)

2023-2025: Pegaso Telematics University: Laurea L-22 Scienze dello Sport Sportivo;

2018 – 2023: I.T.S Francesco Maria Genco: Sistemi Informatici Aziendali