Xending Global Payments

ANÁLISIS DIARIO DE MERCADO — **LUNES, 2 DE FEBRERO DE 2026**

PRECIO SPOT (USD/MXN)	VARIACIÓN DÍA	TENDENCIA CORTO PLAZO	RSI (14)
17.3999	**(-0.29%)**	---	---

ANÁLISIS TÉCNICO Y FUNDAMENTAL

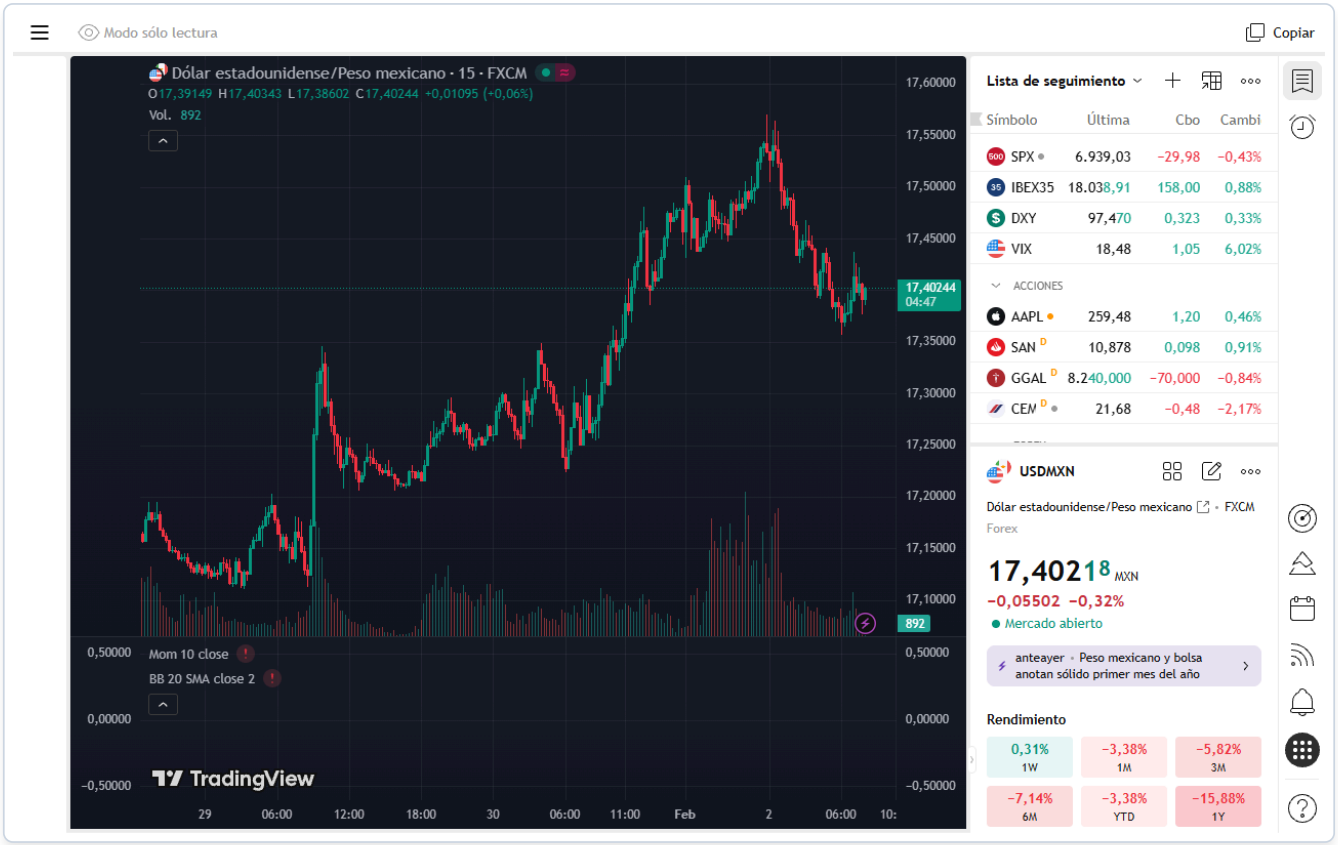

🌎 ANÁLISIS DIARIO USD / MXN — FORMATO OFICIAL

🔷 1️⃣ Resumen inicial

La estructura del peso mexicano muestra una ligera consolidación dentro del rango de 17.39–17.40, en medio de incertidumbres globales que influyen en el dólar americano.

🔷 2️⃣ México

La fortaleza del peso se ve respaldada por la ausencia de indicadores económicos contundentes en la semana actual. Banxico mantiene una postura monetaria prudente, enfocándose en controlar la inflación, lo que aporta una "fortaleza estructural" al peso. Sin embargo, la falta de datos nuevos hace que los movimientos dependan más de factores externos.

🔷 3️⃣ Estados Unidos — Eventos relevantes

El panorama estadounidense está marcado por rumores sobre Kevin Warsh y sus efectos positivos en el dólar. La respuesta de la Fed y los datos de solicitudes de subsidio por desempleo, junto con la estabilidad económica general, refuerzan al USD a nivel internacional. Sin embargo, el reciente mínimo de cuatro años sugiere una presión de venta latente.

🔷 4️⃣ Análisis técnico del USD / MXN

📌 **Nivel actual:** 17.3999
📉 **Tendencia:** Lateral de corto plazo

Lectura técnica:

- El precio muestra consolidación cerca del soporte inmediato.
- Osciladores técnicos sugieren una pérdida de momentum.
- Ausencia de patrones de ruptura clara en el gráfico diario.

🔷 5️⃣ Niveles clave

Soportes

- 17.35 — Soporte inmediato
- 17.30 — Mínimo relevante
- 17.00 — Psicológico

Resistencias

- 17.45 — Resistencia inmediata
- 17.50 — Máximo reciente
- 17.60 — Psicológico

🔷 6️⃣ Escenarios posibles

Escenario base (60%) — Consolidación El USD/MXN se mantendrá en el rango 17.35–17.50, influenciado por reacción a rumores de la Fed y estabilidad de Banxico.

Escenario de corrección (25%) Una caída por debajo de 17.35 podría empujar el par hacia 17.30, impulsado por un debilitamiento repentino del dólar.

Escenario Extendido (15%) Una ruptura por encima de 17.60 significaría un rally impulsado por sorpresas económicas positivas en EE. UU.

🔷 7️⃣ Comentario final

La dirección a corto plazo depende de las fuerzas externas, especialmente la evolución de las decisiones de la Fed. Mientras 17.45 no sea superado de manera consistente, el peso mexicano mantiene la estabilidad actual.