ANÁLISIS DIARIO DE MERCADO — **MARTES, 3 DE FEBRERO DE 2026**

PRECIO SPOT (USD/MXN)	VARIACIÓN DÍA	TENDENCIA CORTO PLAZO	RSI (14)
17.2668	**(-0.73%)**	---	---

ANÁLISIS TÉCNICO Y FUNDAMENTAL

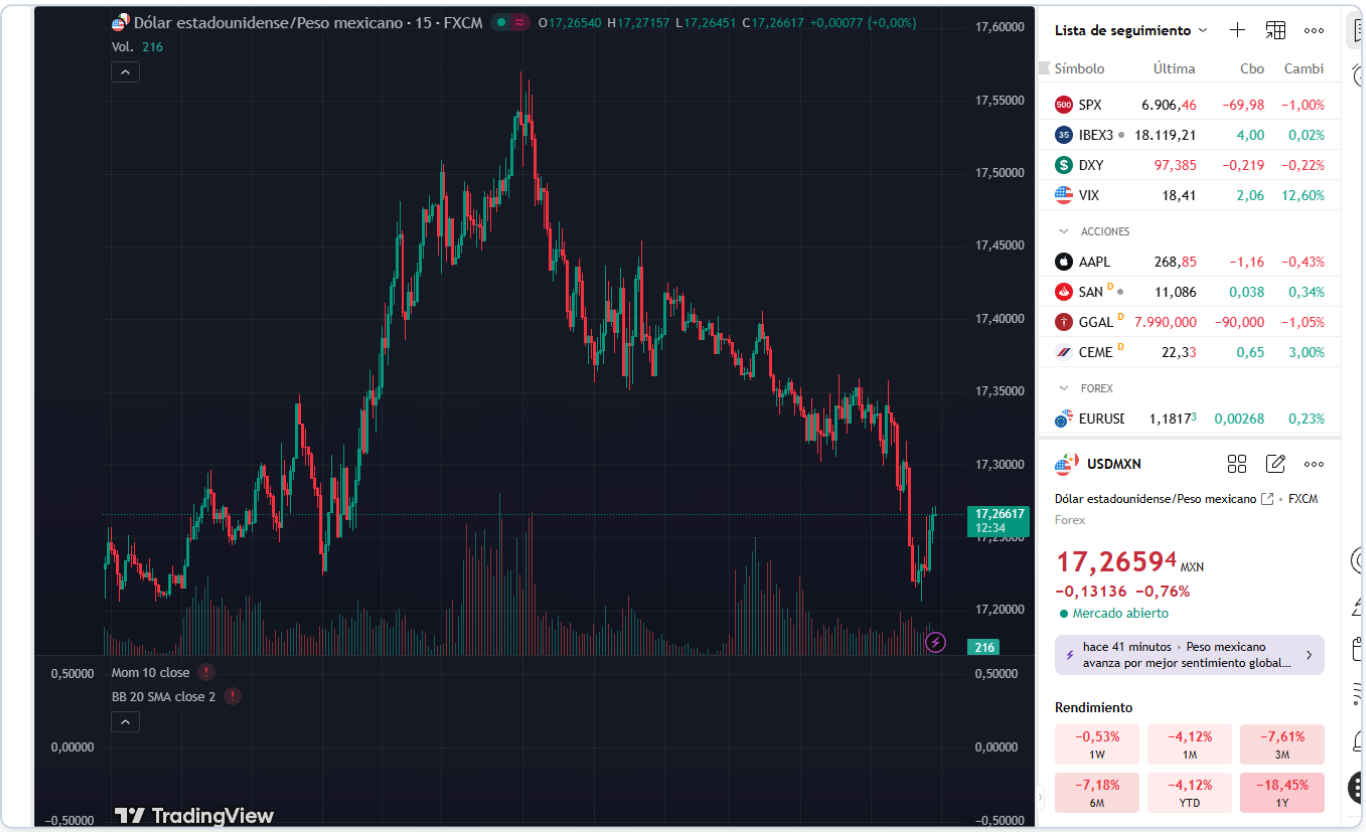

0. DIAGNÓSTICO VISUAL (Calibración - INTERNAL)

- **Grilla:** 17.20, 17.30
- **Máximo Visual:** 17.56
- **Mínimo Visual:** 17.20
- **Rango:** 17.20 - 17.56

🌎 ANÁLISIS DIARIO USD / MXN

🔷 1️⃣ Peso mexicano

El peso mexicano se mantiene estable en la sesión actual, con un precio spot de 17.2668. Durante el día, el par USD/MXN ha oscilado entre un mínimo de 17.20 y un máximo de 17.56. Este comportamiento refleja una consolidación en el mercado, donde

los inversores están evaluando datos económicos clave tanto de México como de Estados Unidos. La falta de eventos económicos significativos en México hoy ha permitido que el peso se mueva principalmente en respuesta a factores externos, incluidos los comentarios de miembros del FOMC de EE.UU. y la publicación del indicador de optimismo económico del IBD/TIPP. Para mañana, la atención se desplazará hacia cualquier noticia inesperada que pueda surgir de Estados Unidos, ya que esto podría influir significativamente en el movimiento del par.

Rango de la sesión: 17.20 - 17.56
(Date: martes, 3 de febrero de 2026)

🔷 2️⃣ México

Ayer, no hubo eventos económicos importantes que afectaran directamente al peso mexicano. Hoy, el mercado se ha centrado principalmente en los datos provenientes de Estados Unidos, especialmente en las declaraciones de los miembros del FOMC, que podrían indicar una dirección futura de la política monetaria. A medida que el optimismo económico de EE.UU. mostró una ligera mejora, el peso podría experimentar presiones si el apetito por el riesgo se inclina hacia el dólar. Para esta semana, la atención en México estará en los movimientos de Banxico y el mercado del petróleo, dado su impacto en la economía local.

🔷 3️⃣ Estados Unidos — Eventos relevantes

Hoy en Estados Unidos, las declaraciones de los miembros del FOMC Barkin y Bowman fueron seguidas de cerca, aunque no se proporcionaron pronósticos específicos. El indicador de optimismo económico del IBD/TIPP para febrero superó las expectativas con un valor de 48.8 frente al pronóstico de 47.9, sugiriendo una perspectiva ligeramente positiva entre los consumidores estadounidenses. Este resultado puede influir en las expectativas sobre las futuras acciones de la Fed, aunque el impacto ha sido limitado debido a la falta de un cambio radical en las perspectivas generales del mercado.

🔷 4️⃣ Análisis técnico del USD / MXN

📌 **Nivel actual:** 17.2668 📉 **Tendencia:** Fase de consolidación

📊 **Lectura técnica:**

- **Estructura:** Fase de consolidación tras movimientos previos.
- **Momentum:** Pérdida de fuerza en movimientos al alza, con velas pequeñas indicando indecisión.
- **Volatilidad:** Compresión de rango previa a un posible movimiento más pronunciado.
- **Validación:** Confirmación si rompe la zona de 17.26.

🔷 5️⃣ Proyección Semanal (Watchlist)

- **TOMORROW'S EVENTS:** Potenciales comentarios de la Fed y cualquier dato económico que pueda surgir de EE.UU.
- **Consolidation/Breakout:** Vigilancia sobre si el precio mantendrá el rango actual o buscará un rompimiento.
- **Macro Theme:** Expectativas sobre la política monetaria de la Fed y sus implicaciones para el USD.

🔷 6️⃣ Niveles clave

Soportes

- Mínimo reciente: 17.20
- Soporte Estructural: 17.15
- Psicológico: 17.00

Resistencias

- Resistencia Inmediata: 17.30
- Alto Anterior: 17.56
- Invalidación: 17.60

7️⃣ Escenarios posibles

1. **Escenario Base (60% Prob):** Continuación del rango actual entre 17.20 y 17.56, con pocas sorpresas en el horizonte inmediato.
2. **Escenario de Corrección (30% Prob):** Potencial retroceso hacia la zona de soporte de 17.15, sin alterar la tendencia general.
3. **Escenario Extendido (10-15% Prob):** Un evento sorpresa podría provocar un rompimiento por encima de 17.56, apuntando hacia 17.60.

🔷 8️⃣ Comentario final

El mercado del USD/MXN se encuentra en un estado de espera, evaluando datos recientes y anticipando eventos futuros. La consolidación actual sugiere que los operadores están buscando confirmaciones antes de realizar movimientos significativos. La atención se centra en la política monetaria de EE.UU. y en cómo los desarrollos económicos globales influirán en el apetito por el riesgo y, por ende, en el movimiento del peso mexicano.