ANÁLISIS DIARIO DE MERCADO — MARTES, 3 DE FEBRERO DE 2026

PRECIO SPOT (USD/MXN)	VARIACIÓN DÍA	TENDENCIA CORTO PLAZO	RSI (14)
17.2637	**(-0.74%)**	---	---

ANÁLISIS TÉCNICO Y FUNDAMENTAL

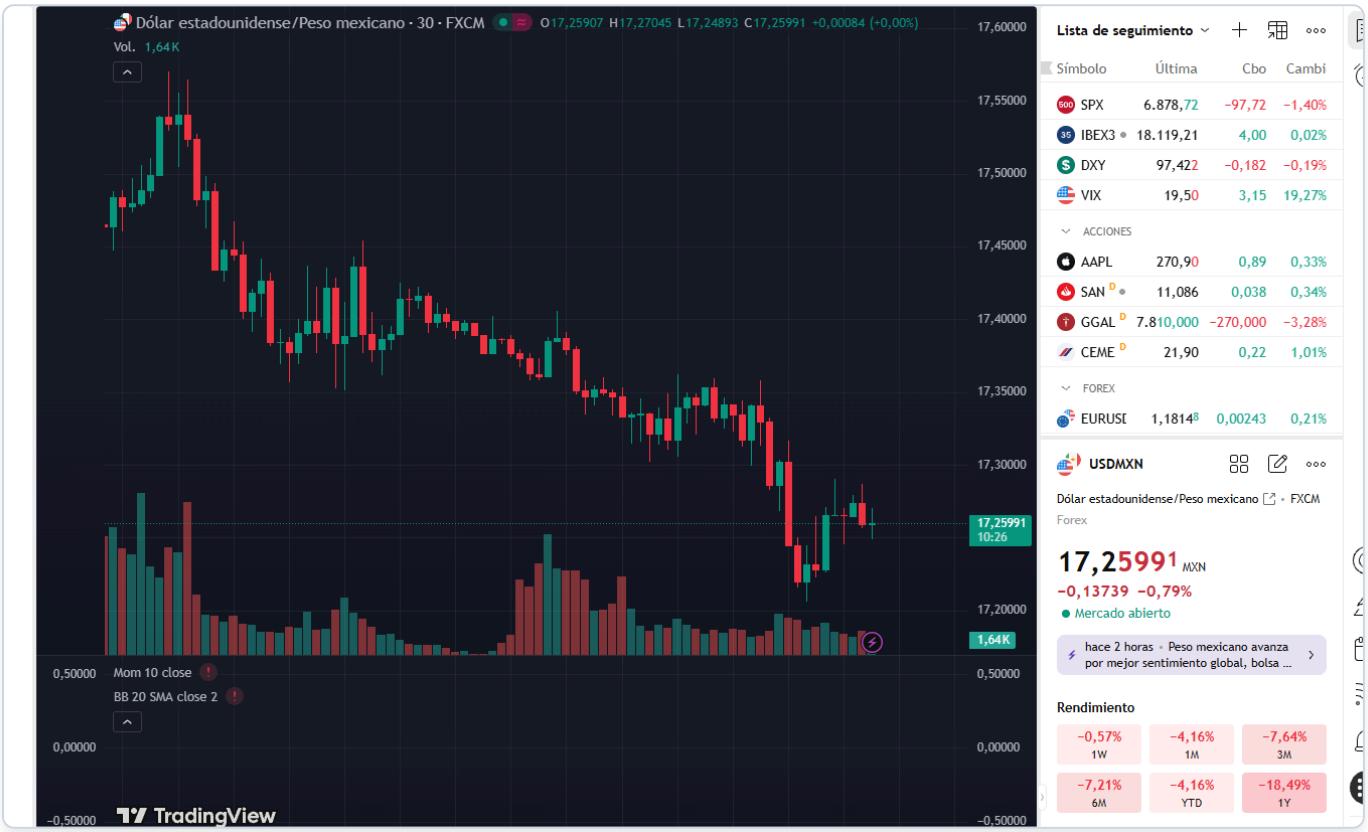

🌎 ANÁLISIS DIARIO USD / MXN

🔷 1️⃣ Peso mexicano

El peso mexicano se fortalece frente al dólar, cotizando actualmente a 17.26, habiendo abierto la sesión en 17.3823. Este movimiento refleja una reacción de mercado ante datos económicos mixtos de ambos lados de la frontera, con un PMI manufacturero en México que mostró debilidad, mientras que el optimismo económico en Estados Unidos superó las expectativas. La fortaleza del peso está parcialmente sostenida por el apetito de riesgo global y flujos de inversiones en mercados emergentes. De cara a mañana, la atención se centra en posibles declaraciones de miembros del FOMC que podrían ofrecer pistas sobre el futuro de la política monetaria estadounidense.

Rango de la sesión: 17.24 - 17.30
(Date: martes, 3 de febrero de 2026)

🔷 2️⃣ México

Sin eventos económicos relevantes en México para hoy. Sin embargo, el PMI manufacturero publicado mostró un nivel de 46.30, indicando contracción y subrayando la debilidad en el sector industrial mexicano. Esto podría ejercer presión sobre el Banco de México para mantener una postura de política monetaria acomodaticia. La reacción del peso mexicano hoy ha estado más influenciada por el optimismo económico en EE.UU., que ha fortalecido al dólar, aunque no lo suficiente para revertir la dirección bajista del par USD/MXN. En los próximos días, los inversores estarán atentos a la próxima publicación del informe de inflación en México, que podría alterar las expectativas sobre la política del Banco de México.

🔷 3️⃣ Estados Unidos — Eventos relevantes

Los datos de Estados Unidos incluyeron el indicador de optimismo económico del IBD/TIPP de febrero, que mostró un resultado de 48.8, superando la previsión de 47.9. Este resultado positivo sugiere que la confianza económica entre los consumidores estadounidenses se está recuperando, lo que podría impulsar expectativas de un endurecimiento de la política por parte de la Fed si persisten señales de fortaleza económica. Sin embargo, estas expectativas deben equilibrarse con las declaraciones de los miembros del FOMC, que aún no han proporcionado una dirección clara sobre futuros ajustes de tasas.

🔷 4️⃣ Análisis técnico del USD / MXN

📌 **Nivel actual:** 17.26 📉 **Tendencia:** bajista

📊 **Lectura técnica:**

- **Estructura:** Fase correctiva tras impulso alcista reciente
- **Momentum:** Pérdida de fuerza en subidas, velas pequeñas indican indecisión
- **Volatilidad:** Compresión de rango previa a movimiento más definido
- **Validación:** Confirmación si rompe zona de 17.26

🔷 5️⃣ Proyección Semanal (Watchlist)

- **TOMORROW'S EVENTS:** Potenciales declaraciones de miembros del FOMC que podrían alterar el sentimiento del mercado.
- **Consolidation/Breakout:** Evaluar si el precio mantiene el rango actual entre 17.24 y 17.30.
- **Macro Theme:** Expectativas sobre política monetaria de la Fed y su impacto en los mercados emergentes.

🔷 6️⃣ Niveles clave

Soportes

- **Soporte 1:** 17.24 (Mínimo reciente)

Resistencias

- **Resistencia 1:** 17.30 (Resistencia Inmediata)

7️⃣ Escenarios posibles

1. **Escenario Base (60% Prob):**
   - El USD/MXN se mantiene en su rango actual entre 17.24 y 17.30, a la espera de nuevos catalizadores económicos.
2. **Escenario de Corrección (30% Prob):**
   - El precio podría testear el soporte en 17.24 antes de rebotar, sin cambiar la tendencia estructural bajista.
3. **Escenario Extendido (10-15% Prob):**
   - Una ruptura sostenida por debajo de 17.24 podría llevar al par a explorar niveles más bajos, desencadenada por un catalizador inesperado.

🔷 8️⃣ Comentario final

El peso mexicano mantiene su fortaleza frente al dólar, a pesar de la resistencia estructural en el rango actual. La coyuntura económica y la expectativa sobre las políticas monetarias de los bancos centrales continuarán siendo los factores determinantes en la dirección del par USD/MXN. Los operadores deben permanecer atentos a las declaraciones del FOMC y los datos económicos clave que podrían influir en el sentimiento del mercado y provocar movimientos significativos en el corto plazo.