ANÁLISIS DIARIO DE MERCADO — **MARTES, 3 DE FEBRERO DE 2026**

PRECIO SPOT (USD/MXN)	VARIACIÓN DÍA	TENDENCIA CORTO PLAZO	RSI (14)
17.2573	**(-0.78%)**	---	---

ANÁLISIS TÉCNICO Y FUNDAMENTAL

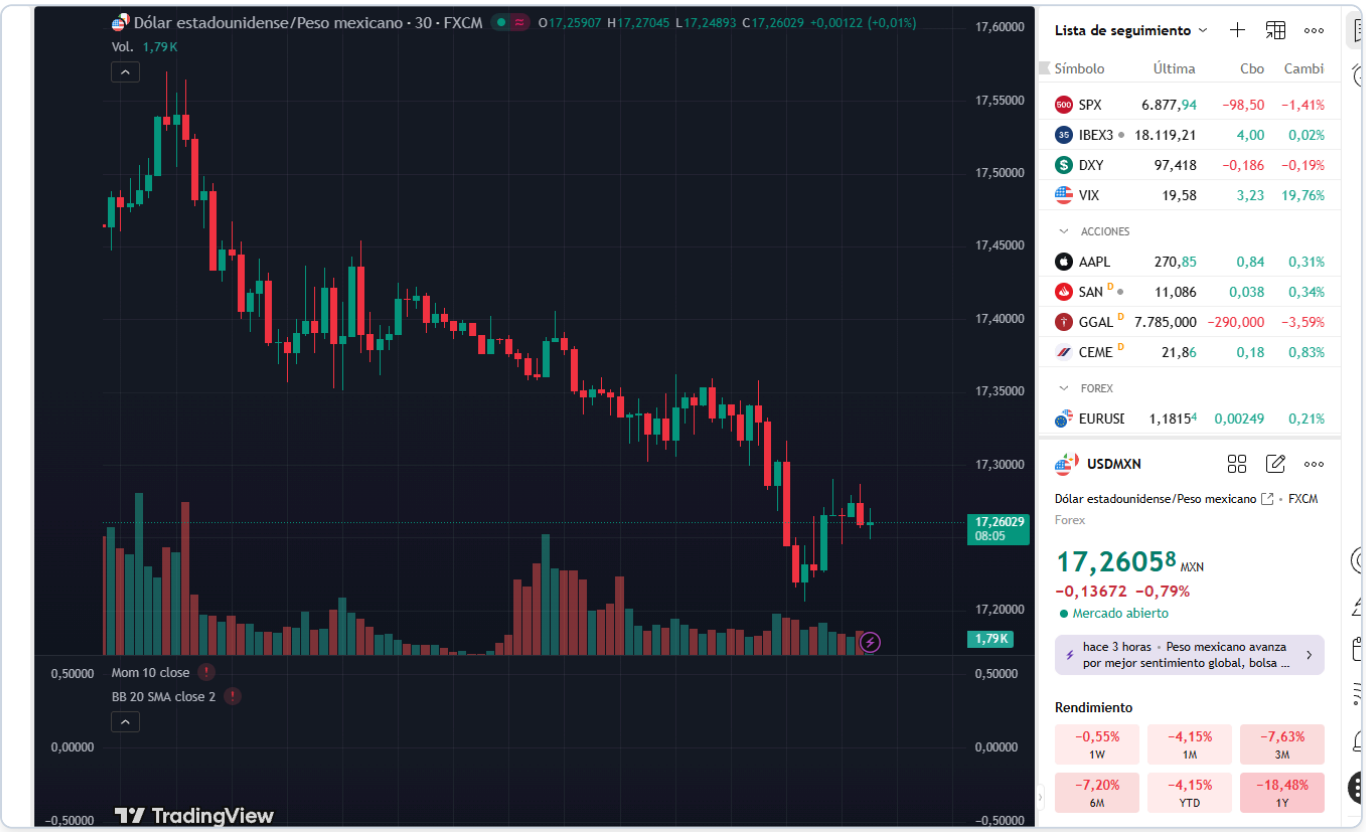

🌎 ANÁLISIS DIARIO USD / MXN

🔷 1️⃣ Peso mexicano

El peso mexicano se mantiene estable en la sesión de hoy, reflejando una cotización de 17.2573 desde su apertura en 17.3823. Este movimiento está en línea con el comportamiento del mercado después de que los datos de optimismo económico de EE.UU. superaran las expectativas, lo que inicialmente fortaleció al dólar. Sin embargo, el impacto ha sido moderado a medida que los inversores se preparan para los eventos clave de la semana. Para mañana, la atención se centra en cualquier declaración adicional de miembros de la Fed, que podría influir en las expectativas de política monetaria.

Rango de la sesión: 17.20 - 17.30
(Date: martes, 3 de febrero de 2026)

🔷 2️⃣ México

Sin eventos económicos relevantes en México para hoy. Ayer, la atención del mercado estaba en el PMI manufacturero que reflejó una contracción en la actividad, impactando ligeramente al peso. Hoy, el mercado ha reaccionado más al optimismo económico de EE.UU., lo que ha mantenido al dólar en un nivel competitivo frente al peso. La próxima clave será la política monetaria de Banxico y cualquier movimiento en los precios del petróleo, dado su impacto tradicional en la economía mexicana.

🔷 3️⃣ Estados Unidos — Eventos relevantes

El Indicador de optimismo económico del IBD/TIPP para febrero superó las expectativas con un valor de 48.8 frente a un pronóstico de 47.9, indicando una mejor percepción económica entre los consumidores. Este resultado ha contribuido a un fortalecimiento del dólar, aunque el impacto ha sido contenido debido a la falta de sorpresas significativas en otros datos económicos y declaraciones de miembros del FOMC.

🔷 4️⃣ Análisis técnico del USD / MXN

📌 **Nivel actual:** 17.2573 📉 **Tendencia:** lateral

📊 **Lectura técnica:**

- **Estructura:** Fase correctiva tras impulso alcista
- **Momentum:** Pérdida de fuerza en subidas, velas pequeñas
- **Volatilidad:** Compresión de rango previa a movimiento
- **Validación:** Confirmación si rompe zona de 17.26

🔷 5️⃣ Proyección Semanal (Watchlist)

- **TOMORROW'S EVENTS:** Seguimiento a declaraciones de la Fed
- **Consolidation/Breakout:** Probabilidad de mantener el rango actual
- **Macro Theme:** Expectativas de política monetaria de EE.UU.

🔷 6️⃣ Niveles clave

Soportes

- Mínimo reciente: 17.20

Resistencias

- Resistencia Inmediata: 17.35

7️⃣ Escenarios posibles

1. **Escenario Base (60% Prob):** El mercado se mantiene dentro del rango actual con un enfoque de "Wait & See" mientras se esperan más datos o declaraciones significativas.
2. **Escenario de Corrección (30% Prob):** El precio podría probar soportes inmediatos o resistencias sin cambiar la tendencia estructural, reflejando movimientos técnicos de corto plazo.
3. **Escenario Extendido (10-15% Prob):** Un catalizador inesperado podría provocar un rompimiento del rango actual, llevando al precio hacia niveles más altos en torno a 17.60.

🔷 8️⃣ Comentario final

El peso mexicano ha mostrado estabilidad hoy, reflejando una reacción medida a los datos económicos de EE.UU. que, si bien han favorecido al dólar, no han provocado movimientos significativos en el mercado de divisas. La atención se centra ahora en próximos eventos de la Fed que podrían alterar las expectativas de los inversores. La estructura técnica sugiere una fase de compresión, con potencial para movimientos direccionales dependiendo de futuros catalizadores económicos.