ANÁLISIS DIARIO DE MERCADO — **MARTES, 3 DE FEBRERO DE 2026**

PRECIO SPOT (USD/MXN)	VARIACIÓN DÍA	TENDENCIA CORTO PLAZO	RSI (14)
17.2608	**(-0.76%)**	---	---

ANÁLISIS TÉCNICO Y FUNDAMENTAL

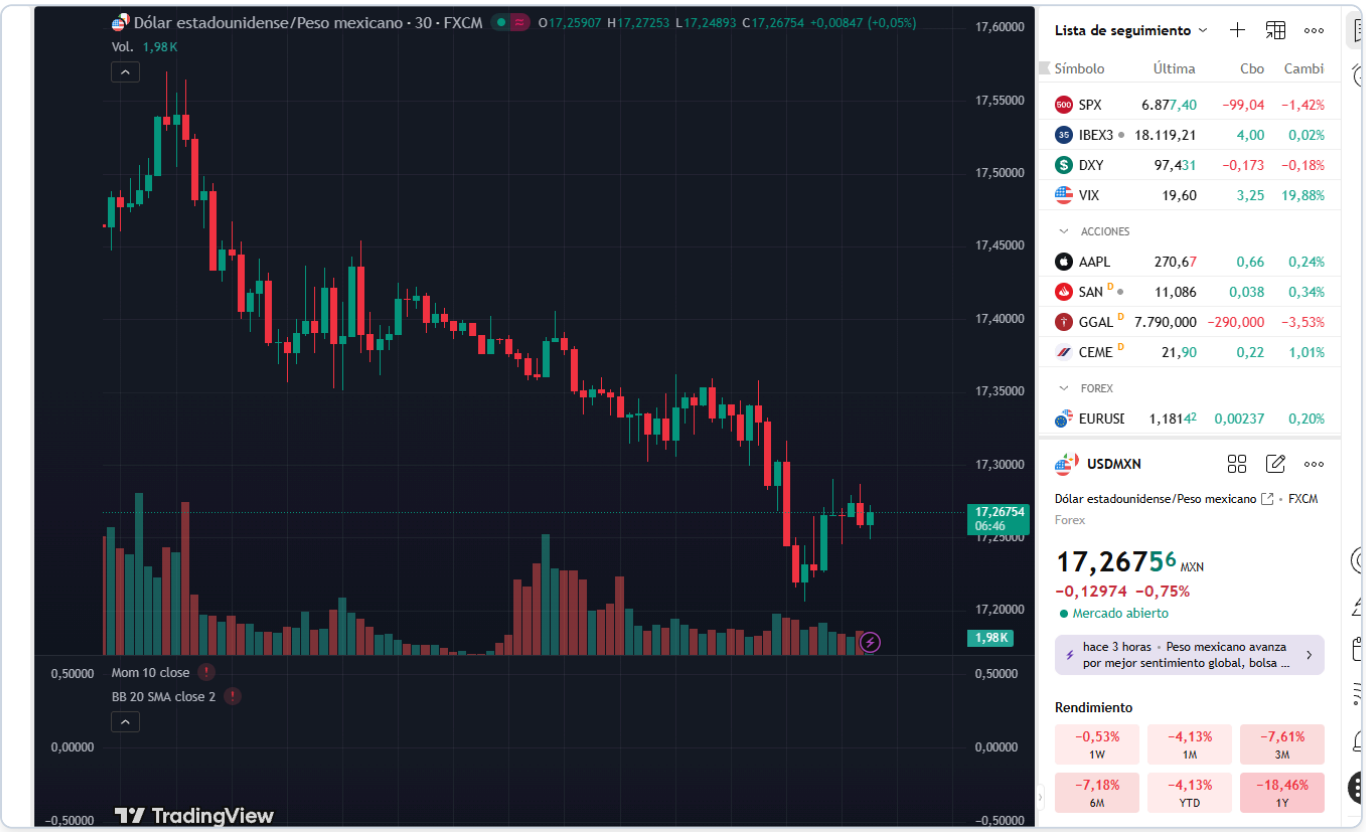

🌎 ANÁLISIS DIARIO USD / MXN

🔷 1️⃣ Peso mexicano

El peso mexicano se fortalece frente al dólar en la sesión de hoy, cotizando actualmente en 17.26 desde su apertura en 17.3823. Este movimiento refleja una tendencia bajista, impulsada en parte por los datos económicos provenientes de los Estados Unidos que mostraron un optimismo económico mejor de lo esperado según el indicador IBD/TIPP. Tal mejora en el sentimiento económico estadounidense puede haber influido en las expectativas del mercado respecto a las políticas futuras de la Fed, lo que ha afectado la demanda de dólares. De cara al futuro, el mercado estará atento a cualquier declaración adicional de miembros del FOMC que pueda influir en la percepción de la política monetaria estadounidense.

Rango de la sesión: 17.24 - 17.38
(Date: martes, 3 de febrero de 2026)

🔷 2️⃣ México

Sin eventos económicos relevantes en México para hoy. Sin embargo, el PMI manufacturero mexicano reveló un valor de 46.30, que aunque no tenía proyecciones previas, se sitúa por debajo del punto de equilibrio de 50, sugiriendo una contracción en la actividad manufacturera. Este dato subraya la debilidad interna, pero el impacto en el peso ha sido limitado por el enfoque del mercado en los datos de Estados Unidos. Para esta semana, los inversores se centrarán en el próximo informe de inflación de México, que podría influir en las expectativas sobre las decisiones futuras de Banxico. La dinámica del peso también sigue influenciada por el apetito global por el riesgo y los precios del petróleo.

🔷 3️⃣ Estados Unidos — Eventos relevantes

En Estados Unidos, el indicador de optimismo económico del IBD/TIPP para febrero superó las expectativas al situarse en 48.8 frente a un pronóstico de 47.9. Este resultado positivo sugiere un mayor optimismo sobre la economía estadounidense, lo que tiende a fortalecer el dólar al incrementar las expectativas de que la Fed podría mantener una postura monetaria restrictiva por más tiempo. En contraste, las declaraciones de los miembros del FOMC, Barkin y Bowman, no proporcionaron sorpresas significativas que movieran el mercado.

🔷 4️⃣ Análisis técnico del USD / MXN

📌 **Nivel actual:** 17.26 📉 **Tendencia:** Bajista

📊 **Lectura técnica:**

- **Estructura:** Fase correctiva tras impulso bajista.
- **Momentum:** Pérdida de fuerza en subidas, velas pequeñas.
- **Volatilidad:** Compresión de rango previa a movimiento.
- **Validación:** Confirmación si rompe zona de 17.24.

🔷 5️⃣ Proyección Semanal (Watchlist)

- **TOMORROW'S EVENTS:** Vigilancia sobre potenciales declaraciones de la Fed.
- **Consolidation/Breakout:** Evaluar si el precio mantiene el rango actual.
- **Macro Theme:** Expectativas sobre política monetaria de la Fed.

🔷 6️⃣ Niveles clave

Soportes

- Mínimo reciente: 17.24 **Resistencias**
- Resistencia Inmediata: 17.38

7️⃣ Escenarios posibles

1. **Escenario Base (60% Prob):** El peso se mantiene estable en el rango 17.24 - 17.38, reflejando un "Wait & See".
2. **Escenario de Corrección (30% Prob):** Posible rebote técnico hacia 17.38 antes de encontrar resistencia.
3. **Escenario Extendido (10-15% Prob):** Un catalizador sorpresa podría llevar al peso a romper 17.38 hacia 17.60.

🔷 8️⃣ Comentario final

El mercado de USD/MXN se encuentra en una fase de espera mientras el peso muestra signos de fortaleza frente al dólar. La atención se centrará en próximos datos económicos y declaraciones de la Fed que podrían proporcionar más claridad sobre las trayectorias futuras de las políticas monetarias en ambos países.