ANÁLISIS DIARIO DE MERCADO — **MARTES, 3 DE FEBRERO DE 2026**

PRECIO SPOT (USD/MXN)	VARIACIÓN DÍA	TENDENCIA CORTO PLAZO	RSI (14)
17.2536	**(-0.80%)**	---	---

ANÁLISIS TÉCNICO Y FUNDAMENTAL

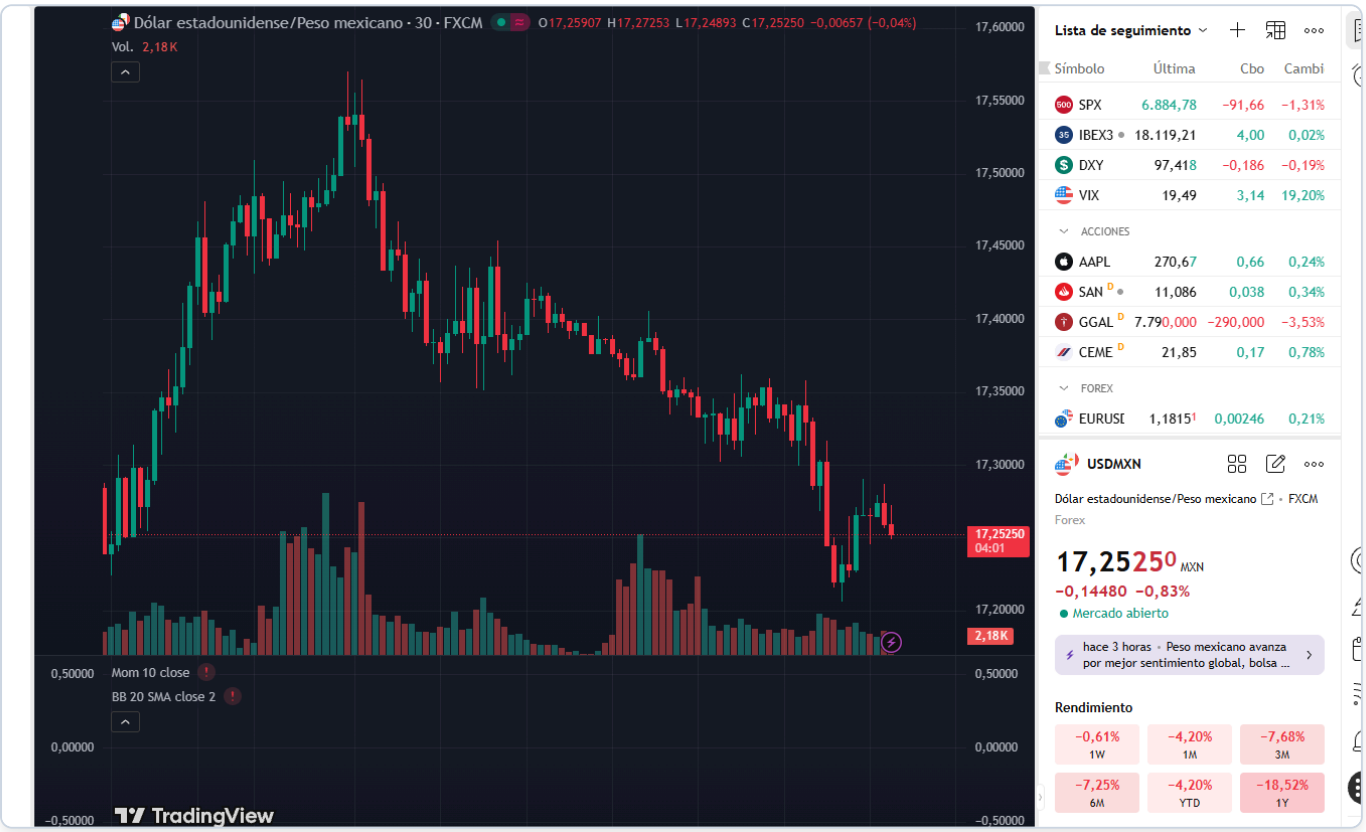

🌎 ANÁLISIS DIARIO USD / MXN

🔷 1️⃣ Peso mexicano

El peso mexicano se fortalece frente al dólar, reflejando una depreciación del dólar estadounidense tras el cierre de la sesión anterior. La cotización actual se encuentra en 17.25, habiendo iniciado la jornada en 17.3823. Este movimiento se da en un contexto donde los datos de optimismo económico en EE.UU. superaron las expectativas, pero no fueron suficientes para revertir la tendencia bajista del dólar. La atención del mercado se centra en los datos de inflación de EE.UU. que se publicarán mañana, lo cual podría influir significativamente en el comportamiento del par USD/MXN.

Rango de la sesión: 17.25 - 17.45
(Date: martes, 3 de febrero de 2026)

🔷 2️⃣ México

Sin eventos económicos relevantes en México para hoy. Sin embargo, el PMI manufacturero de enero se ubicó en 46.30, lo que refleja una contracción en el sector. A pesar de estos datos, el impacto principal en el peso proviene de los desarrollos en EE.UU., donde un optimismo económico mayor al esperado ha generado una ligera presión hacia la baja en el par USD/MXN. Para el resto de la semana, los inversores estarán atentos a la decisión de política monetaria de Banxico, junto con los movimientos del precio del petróleo, dado su impacto en la economía mexicana.

🔷 3️⃣ Estados Unidos — Eventos relevantes

El día de hoy, el Indicador de optimismo económico del IBD/TIPP para febrero mostró un resultado de 48.8, superando el pronóstico de 47.9, lo que indica un sentimiento más positivo de lo esperado entre los consumidores estadounidenses. Sin embargo, las declaraciones de miembros del FOMC, Barkin y Bowman, no ofrecieron novedades significativas, dejando a los mercados en espera de más claridad sobre futuras acciones de la Fed. Este optimismo económico podría limitar el fortalecimiento del peso si se consolida una visión más optimista sobre la economía de EE.UU.

🔷 4️⃣ Análisis técnico del USD / MXN

📌 **Nivel actual:** 17.25 📉 **Tendencia:** bajista

📊 **Lectura técnica:**

- **Estructura:** Fase correctiva tras impulso bajista.
- **Momentum:** Pérdida de fuerza en subidas, velas pequeñas.
- **Volatilidad:** Compresión de rango previa a movimiento.
- **Validación:** Confirmación si rompe zona de 17.26.

🔷 5️⃣ Proyección Semanal (Watchlist)

- **TOMORROW'S EVENTS:** Inflación en EE.UU. (CPI) será clave para el movimiento futuro del par.
- **Consolidation/Breakout:** La cotización podría mantenerse en el rango actual mientras el mercado espera nuevos datos.
- **Macro Theme:** Expectativas sobre la política monetaria de la Fed y Banxico.

🔷 6️⃣ Niveles clave

Soportes

- Mínimo reciente: 17.25

Resistencias

- Resistencia Inmediata: 17.45

7️⃣ Escenarios posibles

1. **Escenario Base (60% Prob):** El par USD/MXN se mantiene en el rango actual mientras los operadores esperan nuevos datos de inflación de EE.UU., con un comportamiento de "Wait & See".
2. **Escenario de Corrección (30% Prob):** El precio podría intentar un rebote técnico hacia la resistencia de 17.45, sin cambiar la tendencia bajista general.
3. **Escenario Extendido (10-15% Prob):** Un rompimiento claro por debajo de 17.25, catalizado por datos de inflación en EE.UU. más bajos de lo esperado, podría llevar el par a nuevos niveles de soporte.

🔷 8️⃣ Comentario final

El peso mexicano ha mostrado un fortalecimiento frente al dólar en la jornada actual, influenciado por la percepción de un dólar más débil en medio de datos económicos de EE.UU. Aunque el optimismo económico en EE.UU. superó las expectativas, el

mercado sigue atento a la publicación de los datos de inflación de mañana, lo que podría definir el próximo movimiento significativo del par USD/MXN.