ANÁLISIS DIARIO DE MERCADO — **MARTES, 3 DE FEBRERO DE 2026**

PRECIO SPOT (USD/MXN)	VARIACIÓN DÍA	TENDENCIA CORTO PLAZO	RSI (14)
17.2535	**(-0.80%)**	---	---

ANÁLISIS TÉCNICO Y FUNDAMENTAL

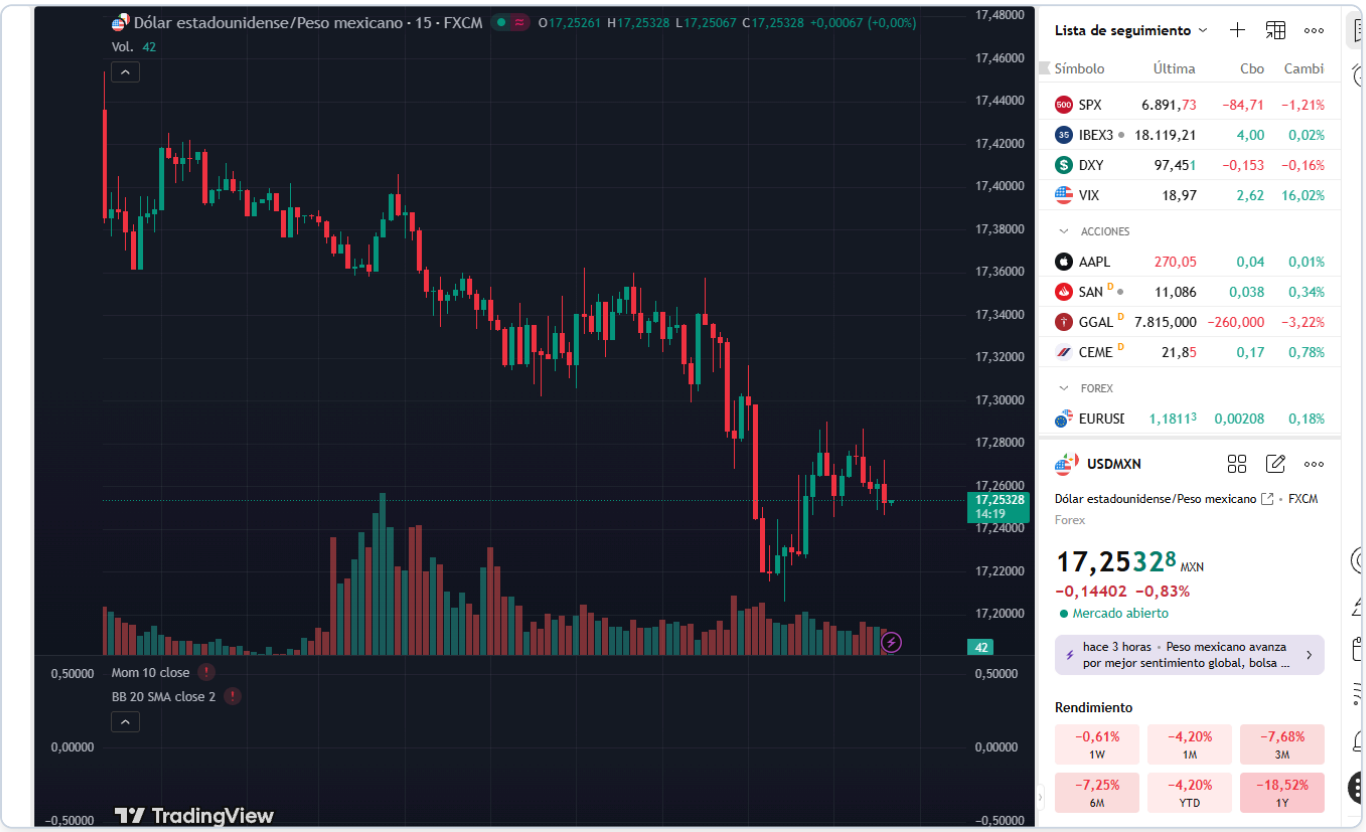

🌎 ANÁLISIS DIARIO USD / MXN

🔷 1️⃣ Peso mexicano

El peso mexicano se mantiene estable frente al dólar estadounidense, mostrando una ligera apreciación desde la apertura en 17.3823 hasta el precio actual de 17.2535. Esta estabilidad se da en un contexto donde los datos económicos de Estados Unidos han mostrado sorpresas positivas, reforzando las expectativas de un dólar más fuerte. La atención se centra en el desenlace de los datos económicos de Estados Unidos y su impacto en la política monetaria de la Fed, siendo el evento más relevante para mañana cualquier declaración adicional de miembros del FOMC.

Rango de la sesión: 17.20 - 17.30
(Date: martes, 3 de febrero de 2026)

🔷 2️⃣ México

Sin eventos económicos relevantes en México para hoy. La atención del mercado se ha centrado en los datos de Estados Unidos, particularmente en el indicador de optimismo económico del IBD/TIPP, que superó las expectativas. Esta mejora en la percepción económica de EE. UU. podría influir negativamente en el peso si persiste la demanda de dólar. Para el resto de la semana, los operadores estarán atentos a cualquier indicio de cambio de política por parte de Banxico, especialmente en el contexto de un posible ajuste en las tasas de interés en respuesta a las decisiones de la Fed.

🔷 3️⃣ Estados Unidos — Eventos relevantes

El indicador de optimismo económico del IBD/TIPP para febrero se situó en 48.8, superando las expectativas de 47.9. Este resultado refuerza la percepción de que la economía estadounidense sigue mostrando resiliencia, lo cual podría incrementar las apuestas de un entorno monetario más restrictivo por parte de la Fed. Las declaraciones de los miembros del FOMC también serán observadas de cerca por el mercado en busca de indicios sobre el rumbo de las tasas de interés.

🔷 4️⃣ Análisis técnico del USD / MXN

📌 **Nivel actual:** 17.2535 📉 **Tendencia:** lateral

📊 **Lectura técnica:**

- **Estructura:** Fase correctiva tras impulso alcista
- **Momentum:** Pérdida de fuerza en subidas, velas pequeñas
- **Volatilidad:** Compresión de rango previa a movimiento
- **Validación:** Confirmación si rompe zona de 17.26

🔷 5️⃣ Proyección Semanal (Watchlist)

- **TOMORROW'S EVENTS:** Posibles declaraciones de miembros del FOMC
- **Consolidation/Breakout:** Se espera que el precio mantenga el rango actual
- **Macro Theme:** Vigilancia sobre las declaraciones de política monetaria de la Fed

🔷 6️⃣ Niveles clave

Soportes

- **Soporte Estructural:** 17.20

Resistencias

- **Resistencia Inmediata:** 17.35

7️⃣ Escenarios posibles

1. **Escenario Base (60% Prob):** Continuación del rango actual entre 17.20 y 17.35, con baja volatilidad.
2. **Escenario de Corrección (30% Prob):** Prueba de soporte en 17.20, con posible rebote hacia 17.30.
3. **Escenario Extendido (10-15% Prob):** Ruptura del soporte de 17.20, impulsado por un catalizador inesperado, llevando el precio hacia 17.10.

🔷 8️⃣ Comentario final

El peso mexicano se mantiene en un rango estable, con los ojos puestos en las próximas decisiones y declaraciones de política monetaria de Estados Unidos. Las expectativas de endurecimiento de la política de la Fed podrían presionar al peso si se mantiene la demanda por activos en dólares. Mientras tanto, el mercado sigue observando cualquier señal de cambio en la política de Banxico que pueda influir en la dirección del tipo de cambio.