**ANÁLISIS DIARIO DE MERCADO** — **MARTES, 3 DE FEBRERO DE 2026**

| PRECIO SPOT (USD/MXN) | VARIACIÓN DÍA | TENDENCIA CORTO PLAZO | RSI (14) |
|---|---|---|---|
| **17.2574** | **(-0.78%)** | --- | --- |

## ANÁLISIS TÉCNICO Y FUNDAMENTAL

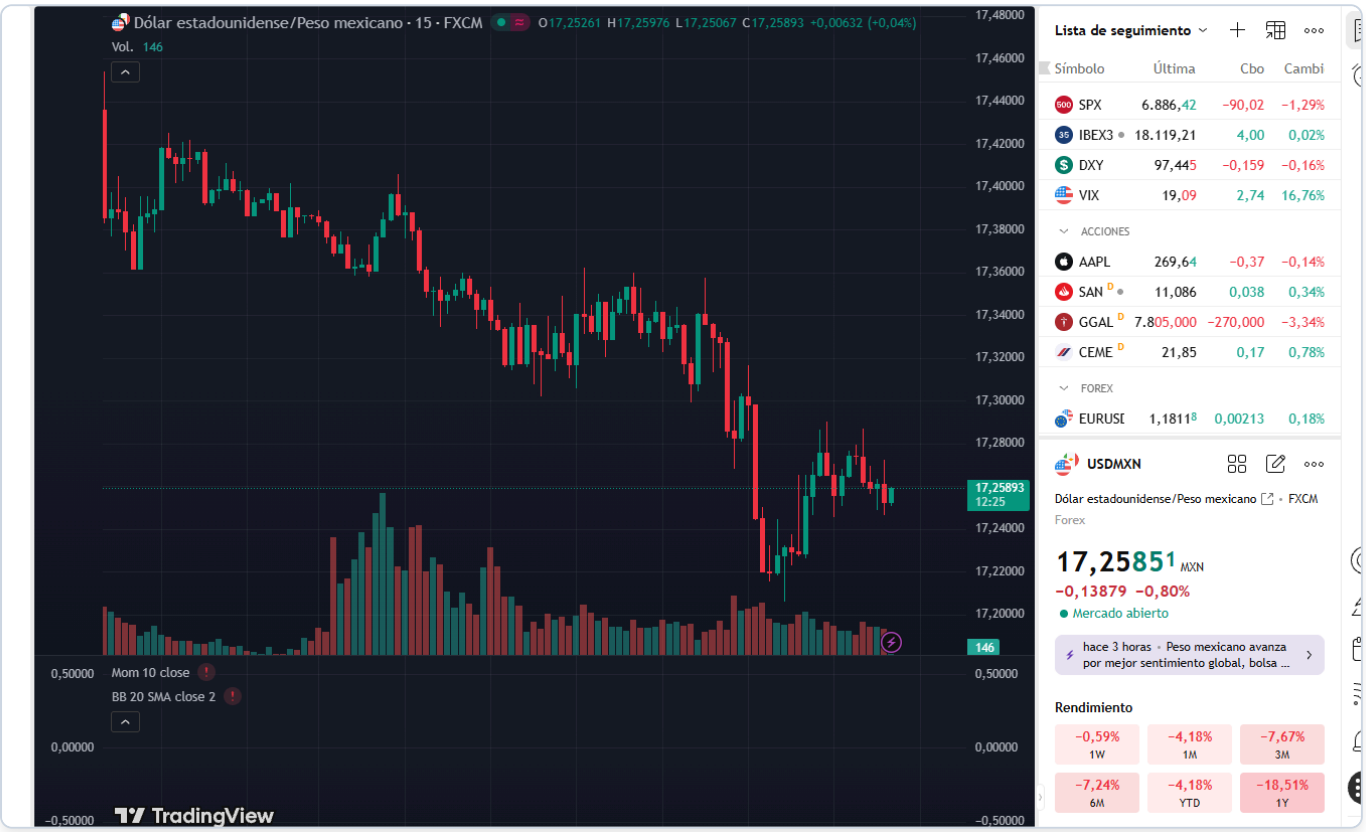


## 🌎 ANÁLISIS DIARIO USD / MXN

### 🔷 1️⃣ Peso mexicano

El peso mexicano se mantiene estable en comparación con la apertura de la sesión, moviéndose desde 17.3823 a 17.2574. A pesar de una ligera apreciación, el mercado sigue reaccionando a los datos económicos provenientes de Estados Unidos. El indicador de optimismo económico del IBD/TIPP superó las expectativas, lo que ha generado cierta presión sobre el peso. Sin embargo, la falta de eventos significativos en México ha mantenido al par dentro de un rango estrecho. De cara a mañana, la atención se centrará en cualquier declaración adicional de los miembros del FOMC que pueda influir en las expectativas de política monetaria.

**Rango de la sesión:** 17.20 - 17.30
(Date: martes, 3 de febrero de 2026)

## 🔷 2️⃣ México

Sin eventos económicos relevantes en México para hoy. El PMI manufacturero de enero se situó en 46.30, sugiriendo una contracción en el sector, lo que podría ejercer presión sobre el peso. La fortaleza de los datos estadounidenses, como el indicador de optimismo económico, ha influido en el apetito por el riesgo y en el flujo de capitales, afectando indirectamente al peso. Para el resto de la semana, se observará con atención cualquier comentario de Banxico que pueda ofrecer pistas sobre la dirección futura de las tasas de interés.

## 🔷 3️⃣ Estados Unidos — Eventos relevantes

Hoy, el indicador de optimismo económico del IBD/TIPP para febrero registró un resultado de 48.8, superando el pronóstico de 47.9. Esto ha sido interpretado como un signo de confianza en la economía estadounidense, lo que podría incrementar las expectativas de una política monetaria más restrictiva por parte de la Fed. Las declaraciones de los miembros del FOMC, aunque no proporcionaron nuevas pistas, mantuvieron el foco del mercado en los próximos movimientos de la Fed.

## 🔷 4️⃣ Análisis técnico del USD / MXN

📌 **Nivel actual:** 17.2574 📉 **Tendencia:** Lateral

📊 **Lectura técnica:**

- **Estructura:** Consolidación dentro de un rango estrecho.
- **Momentum:** Indecisión del mercado con velas de cuerpo pequeño.
- **Volatilidad:** Compresión de rango previa a un posible movimiento.
- **Validación:** Confirmación si rompe zona de 17.26.

## 🔷 5️⃣ Proyección Semanal (Watchlist)

- **TOMORROW'S EVENTS:** Declaraciones adicionales del FOMC.
- **Consolidation/Breakout:** Observación de si el precio mantiene el rango actual.
- **Macro Theme:** Expectativas sobre futuras decisiones de la Fed.

## 🔷 6️⃣ Niveles clave

**Soportes**

- Soporte Estructural: 17.20

**Resistencias**

- Resistencia Inmediata: 17.35

## 7️⃣ Escenarios posibles

1. **Escenario Base (60% Prob):** Continuación dentro del rango actual, con el peso manteniéndose estable frente al dólar en ausencia de catalizadores significativos.
2. **Escenario de Corrección (30% Prob):** Movimiento hacia la resistencia en 17.35 debido a una corrección técnica, sin cambiar la estructura de mercado actual.
3. **Escenario Extendido (10% Prob):** Ruptura del rango con un catalizador inesperado, impulsando el dólar hacia niveles superiores a 17.35.

## 🔷 8️⃣ Comentario final

El peso mexicano se encuentra en un estado de estabilidad relativa, con movimientos limitados debido a la falta de eventos domésticos significativos y la influencia de datos económicos positivos de Estados Unidos. Los operadores deberán estar atentos

a futuros comentarios de la Fed y cualquier señal de cambio en la política de Banxico para identificar posibles direcciones del par USD/MXN.