ANÁLISIS DIARIO DE MERCADO — **MARTES, 3 DE FEBRERO DE 2026**

PRECIO SPOT (USD/MXN)	VARIACIÓN DÍA	TENDENCIA CORTO PLAZO	RSI (14)
17.2631	**(-0.75%)**	---	---

ANÁLISIS TÉCNICO Y FUNDAMENTAL

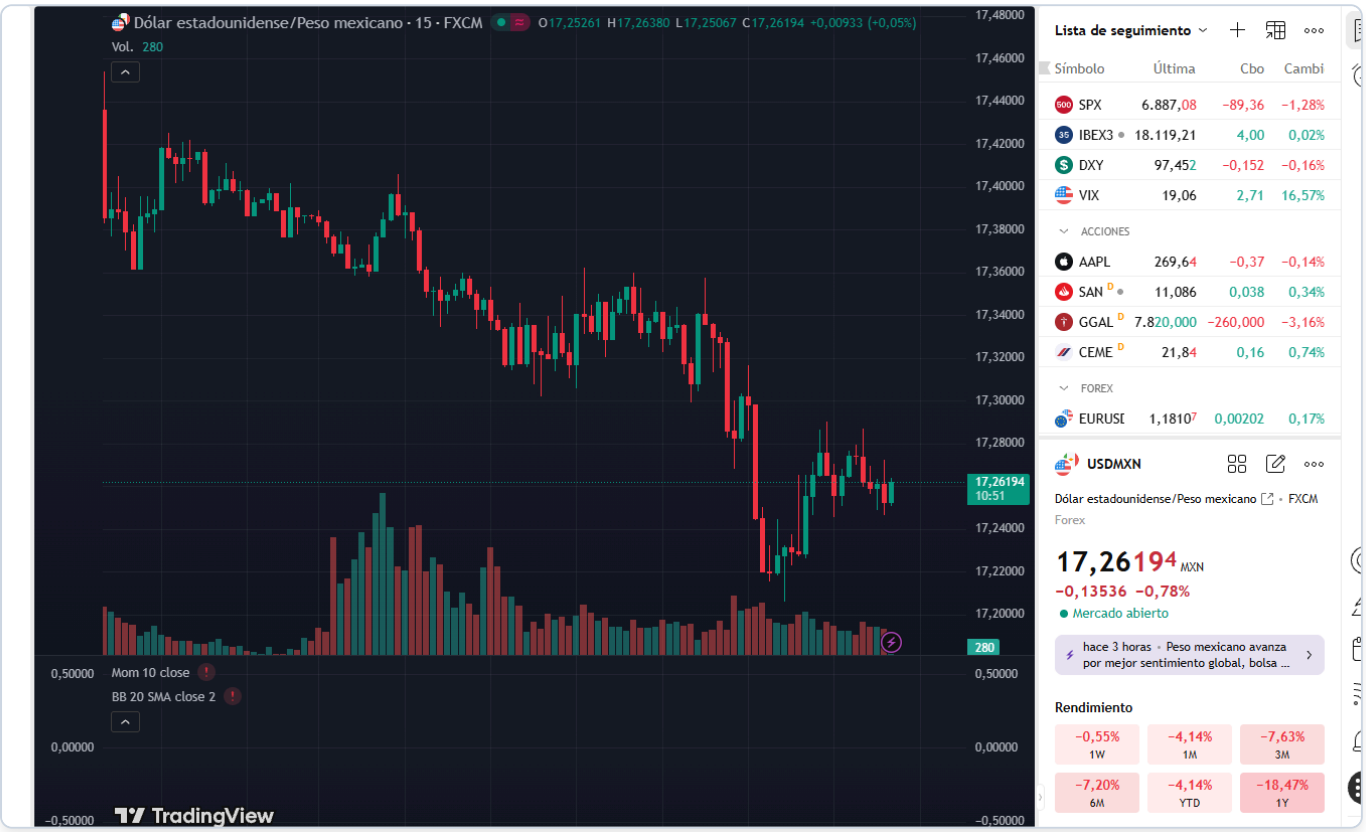

🌎 ANÁLISIS DIARIO USD / MXN

🔷 1️⃣ Peso mexicano

El peso mexicano se mantiene estable en el transcurso de la jornada, oscilando en torno a la cotización de apertura de 17.3823 y el precio actual de 17.2631. La estabilidad del peso puede atribuirse a la falta de catalizadores significativos en el mercado mexicano, mientras que los datos económicos de EE. UU. han proporcionado un ligero impulso al dólar. El índice de optimismo económico IBD/TIPP de EE. UU. superó las expectativas, lo que generalmente presiona al peso mexicano. Sin embargo, el impacto ha sido moderado. De cara a mañana, la atención se centrará en los datos económicos de EE. UU. y su posible influencia en el sentimiento del mercado.

Rango de la sesión: 17.20 - 17.30
(Date: martes, 3 de febrero de 2026)

🔷 2️⃣ México

Sin eventos económicos relevantes en México para hoy, el peso ha estado mayormente influenciado por los desarrollos en EE. UU. El índice PMI manufacturero de México se situó en 46.30, reflejando una contracción en el sector. Este dato, aunque esperado, no proporcionó sorpresas que movieran al mercado. La falta de eventos significativos en México significa que las miradas estarán puestas en cómo las decisiones de política monetaria de EE. UU. y el sentimiento global de riesgo afectarán al peso. Este contexto subraya la importancia de los movimientos del petróleo y la percepción de riesgo global en la dirección futura del peso. Se recomienda vigilar los próximos eventos de Banxico para obtener más claridad sobre la política monetaria.

🔷 3️⃣ Estados Unidos — Eventos relevantes

Hoy, el índice de optimismo económico del IBD/TIPP superó las expectativas con un valor de 48.8 frente al pronóstico de 47.9, lo que ha proporcionado un soporte al dólar estadounidense. Las declaraciones de miembros del FOMC, como Barkin y Bowman, no presentaron sorpresas significativas para el mercado. El resultado del IBD/TIPP sugiere una percepción más positiva de la economía estadounidense, lo que podría influir en las expectativas sobre futuras decisiones de la Fed. Este dato puede traducirse en una ligera presión bajista para el peso mexicano frente al dólar.

🔷 4️⃣ Análisis técnico del USD / MXN

📌 **Nivel actual:** 17.2631 📉 **Tendencia:** lateral

📊 **Lectura técnica:**

- **Estructura:** Fase correctiva tras impulso alcista
- **Momentum:** Pérdida de fuerza en subidas, velas pequeñas
- **Volatilidad:** Compresión de rango previa a movimiento
- **Validación:** Confirmación si rompe zona de 17.26

🔷 5️⃣ Proyección Semanal (Watchlist)

- **TOMORROW'S EVENTS:** Datos económicos de EE. UU. y su impacto potencial en el peso.
- **Consolidation/Breakout:** Evaluar si el precio mantiene el rango actual.
- **Macro Theme:** Expectativas de política monetaria de la Fed y su influencia en el mercado cambiario.

🔷 6️⃣ Niveles clave

Soportes

- Soporte Estructural: 17.20 **Resistencias**
- Resistencia Inmediata: 17.35

7️⃣ Escenarios posibles

- **Escenario Base (60% Prob):** Continuación del rango actual, con el peso moviéndose entre 17.20 y 17.35 en ausencia de nuevos catalizadores.
- **Escenario de Corrección (30% Prob):** Ligero retroceso hacia el soporte de 17.20, con posibilidad de rebote sin romper el rango estructural.
- **Escenario Extendido (10-15% Prob):** Potencial ruptura del nivel de resistencia de 17.35, impulsado por un catalizador inesperado o datos económicos sorpresivos.

🔷 8️⃣ Comentario final

El peso mexicano se encuentra en una fase de estabilidad relativa, con la atención del mercado enfocada en los desarrollos económicos de EE. UU. y su impacto en la política monetaria. Los operadores deben vigilar los próximos discursos de la Fed y los

datos económicos clave para identificar posibles movimientos en el par USD/MXN. El mantenimiento del rango actual sugiere un enfoque de "esperar y ver" hasta que surjan nuevos datos que puedan definir una dirección clara.