ANÁLISIS DIARIO DE MERCADO — **MARTES, 3 DE FEBRERO DE 2026**

PRECIO SPOT (USD/MXN)	VARIACIÓN DÍA	TENDENCIA CORTO PLAZO	RSI (14)
17.2578	**(-0.78%)**	---	---

ANÁLISIS TÉCNICO Y FUNDAMENTAL

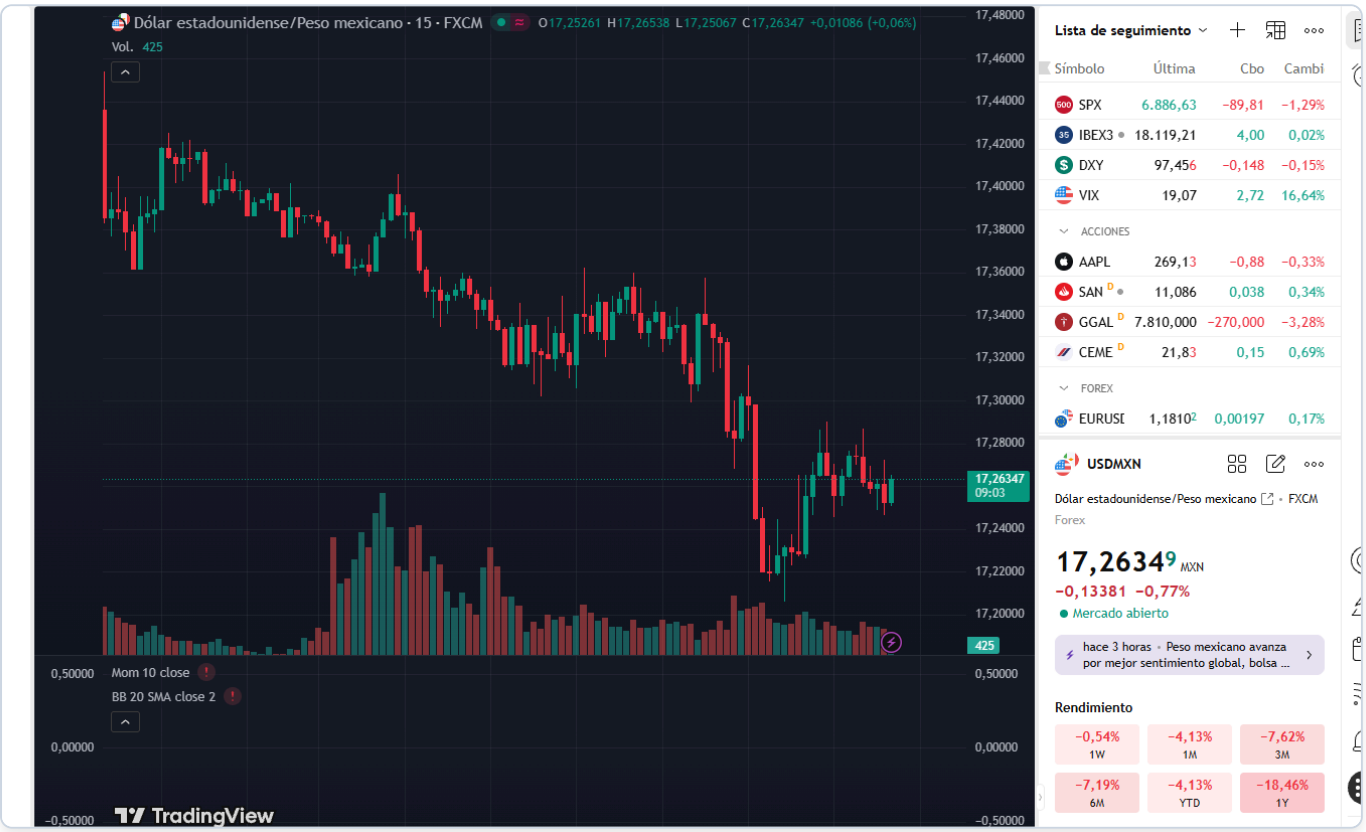

🌎 ANÁLISIS DIARIO USD / MXN

🔷 1️⃣ Peso mexicano

El peso mexicano pierde terreno frente al dólar en la sesión de hoy, reflejando un movimiento bajista desde la apertura en 17.3823 hacia un precio actual de 17.26. Este debilitamiento se produce en un contexto donde el optimismo económico en Estados Unidos, reflejado por el superávit del indicador IBD/TIPP, ha impulsado al dólar. Adicionalmente, la falta de eventos económicos significativos en México ha dejado al peso expuesto a las influencias del exterior. De cara a mañana, la atención del mercado se centrará en los próximos datos de empleo en EE.UU., que podrían influir aún más en la dirección del par USD/MXN.

Rango de la sesión: 17.20 - 17.34
(Date: martes, 3 de febrero de 2026)

🔷 2️⃣ México

Sin eventos económicos relevantes en México para hoy. Sin embargo, la publicación del PMI manufacturero en 46.30 indica una contracción en el sector, que podría aumentar la presión sobre el peso. Hoy, los datos de optimismo económico en EE.UU. han favorecido al dólar, lo que afecta indirectamente al peso. En el horizonte, los operadores estarán atentos a las decisiones de política monetaria de Banxico más adelante en la semana, mientras el mercado evalúa el impacto de los precios del petróleo sobre la economía mexicana.

🔷 3️⃣ Estados Unidos — Eventos relevantes

Hoy, el indicador de optimismo económico del IBD/TIPP para febrero superó las expectativas, registrando un valor de 48.8 frente a un pronóstico de 47.9. Este resultado refleja un mayor optimismo económico en EE.UU., lo que ha fortalecido al dólar. Las declaraciones de los miembros del FOMC, Barkin y Bowman, no presentaron sorpresas significativas, pero el enfoque del mercado sigue en las expectativas de la política monetaria de la Fed, lo que podría influir en las próximas sesiones.

🔷 4️⃣ Análisis técnico del USD / MXN

📌 **Nivel actual:** 17.26 📉 **Tendencia:** bajista

📊 **Lectura técnica:**

- **Estructura:** Fase correctiva tras impulso bajista
- **Momentum:** Pérdida de fuerza en subidas, velas pequeñas
- **Volatilidad:** Compresión de rango previa a movimiento
- **Validación:** Confirmación si rompe zona de 17.26

🔷 5️⃣ Proyección Semanal (Watchlist)

- **TOMORROW'S EVENTS:** Datos de empleo en EE.UU., incluyendo las solicitudes de subsidio por desempleo.
- **Consolidation/Breakout:** Evaluar si el precio mantiene el rango actual o se mueve hacia nuevos niveles.
- **Macro Theme:** Expectativas de política monetaria de la Fed.

🔷 6️⃣ Niveles clave

Soportes

- Mínimo reciente: 17.20

Resistencias

- Resistencia Inmediata: 17.34

7️⃣ Escenarios posibles

1. **Escenario Base (60% Prob):** El USD/MXN se mantiene en un rango estrecho entre 17.20 y 17.34, con el mercado absorbiendo los recientes datos y esperando nuevos catalizadores.
2. **Escenario de Corrección (30% Prob):** El peso podría intentar una recuperación hacia 17.20 si vemos una toma de utilidades o un ajuste técnico.
3. **Escenario Extendido (10-15% Prob):** Un breakout por encima de 17.34 podría desencadenar un movimiento hacia 17.45, impulsado por un catalizador sorpresa o cambios en la percepción de riesgo global.

🔷 8️⃣ Comentario final

En resumen, el peso mexicano ha perdido terreno en la sesión actual debido al fortalecimiento del dólar, respaldado por datos económicos positivos en EE.UU. La atención del mercado se centra en los próximos datos de empleo estadounidenses, que serán cruciales para determinar la dirección futura del USD/MXN. Los operadores deben vigilar de cerca los desarrollos en la política

monetaria tanto de la Fed como de Banxico, así como las tendencias en los precios del petróleo y su impacto en la economía mexicana.