ANÁLISIS DIARIO DE MERCADO — **MARTES, 3 DE FEBRERO DE 2026**

PRECIO SPOT (USD/MXN)	VARIACIÓN DÍA	TENDENCIA CORTO PLAZO	RSI (14)
17.2614	**(-0.76%)**	---	---

ANÁLISIS TÉCNICO Y FUNDAMENTAL

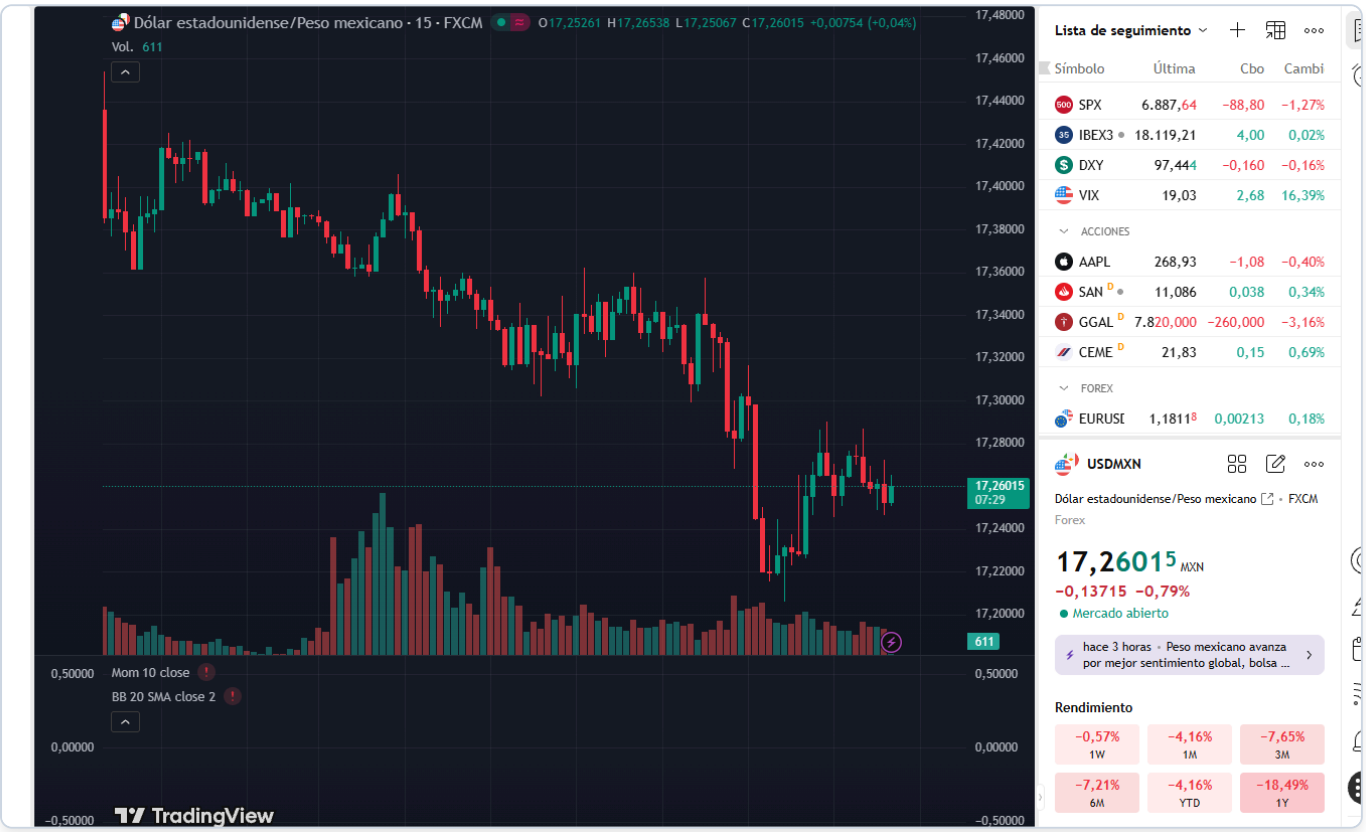

🌎 ANÁLISIS DIARIO USD / MXN

🔷 1️⃣ Peso mexicano

El peso mexicano pierde terreno frente al dólar, con el USD/MXN cotizando actualmente en 17.2614, partiendo de un precio de apertura de 17.3823. La devaluación del peso se ve influenciada por el optimismo económico en EE.UU., donde el Indicador de optimismo económico IBD/TIPP superó las expectativas. Este aumento en el sentimiento económico estadounidense respalda un dólar más fuerte, ejerciendo presión sobre el MXN. Mañana, la atención se centrará en cualquier declaración de la Reserva Federal que pueda influir en las expectativas de política monetaria.

Rango de la sesión: 17.22 - 17.37
(Date: martes, 3 de febrero de 2026)

🔷 2️⃣ México

Sin eventos económicos relevantes en México para hoy. Sin embargo, el PMI manufacturero de enero mostró una cifra de 46.30, manteniéndose en territorio de contracción, lo que refleja debilidad en el sector manufacturero. Esta falta de fortaleza interna combinada con un dólar más fuerte, debido a los datos positivos de EE.UU., presiona al peso. A lo largo de la semana, los inversores estarán atentos a cualquier comentario del Banco de México que pueda ofrecer pistas sobre posibles ajustes en la política monetaria. Además, los precios del petróleo y el apetito por el riesgo global seguirán siendo factores determinantes para el peso.

🔷 3️⃣ Estados Unidos — Eventos relevantes

El Indicador de optimismo económico del IBD/TIPP de febrero registró un valor de 48.8, por encima del pronóstico de 47.9, lo que indica un sentimiento económico más positivo de lo esperado. Este dato refuerza la percepción de una economía estadounidense resiliente, lo que podría influir en las expectativas de que la Reserva Federal mantenga una postura restrictiva por más tiempo, favoreciendo al dólar frente a otras divisas.

🔷 4️⃣ Análisis técnico del USD / MXN

📌 **Nivel actual:** 17.2614 📉 **Tendencia:** Correctiva

📊 **Lectura técnica:**

- **Estructura:** Fase correctiva tras impulso bajista reciente
- **Momentum:** Pérdida de fuerza en subidas, velas pequeñas indican indecisión
- **Volatilidad:** Compresión de rango previa a un posible movimiento significativo
- **Validación:** Confirmación si rompe zona de 17.26

🔷 5️⃣ Proyección Semanal (Watchlist)

- Mañana: Declaraciones adicionales de miembros del FOMC
- Consolidación/Breakout: Observación de si el precio se mantiene dentro del rango actual
- Macro Tema: Potenciales implicaciones de comentarios de la Fed sobre el rumbo de tasas

🔷 6️⃣ Niveles clave

Soportes

- Mínimo reciente: 17.22

Resistencias

- Resistencia Inmediata: 17.37

7️⃣ Escenarios posibles

1. **Escenario Base (60% Prob):**
   - El USD/MXN se mantiene en el rango actual, consolidándose entre 17.22 y 17.37, a medida que el mercado evalúa los datos y comentarios recientes.
2. **Escenario de Corrección (30% Prob):**
   - Posible retroceso hacia el soporte de 17.22 si se observa toma de ganancias o si las expectativas sobre la política monetaria de EE.UU. se moderan.
3. **Escenario Extendido (10-15% Prob):**
   - Ruptura del nivel de resistencia de 17.37, impulsada por un catalizador como un discurso inesperadamente hawkish de la Fed, que podría llevar al par hacia 17.60.

🔷 8️⃣ Comentario final

El mercado del USD/MXN está en un punto de inflexión, con la volatilidad comprimida y un potencial para movimientos significativos en función de desarrollos macroeconómicos clave. Los operadores deben vigilar de cerca las declaraciones del FOMC y la evolución del sentimiento económico, ya que estos factores podrían definir la dirección futura del par.