ANÁLISIS DIARIO DE MERCADO — **MARTES, 3 DE FEBRERO DE 2026**

PRECIO SPOT (USD/MXN)	VARIACIÓN DÍA	TENDENCIA CORTO PLAZO	RSI (14)
17.2339	**(-0.91%)**	---	---

ANÁLISIS TÉCNICO Y FUNDAMENTAL

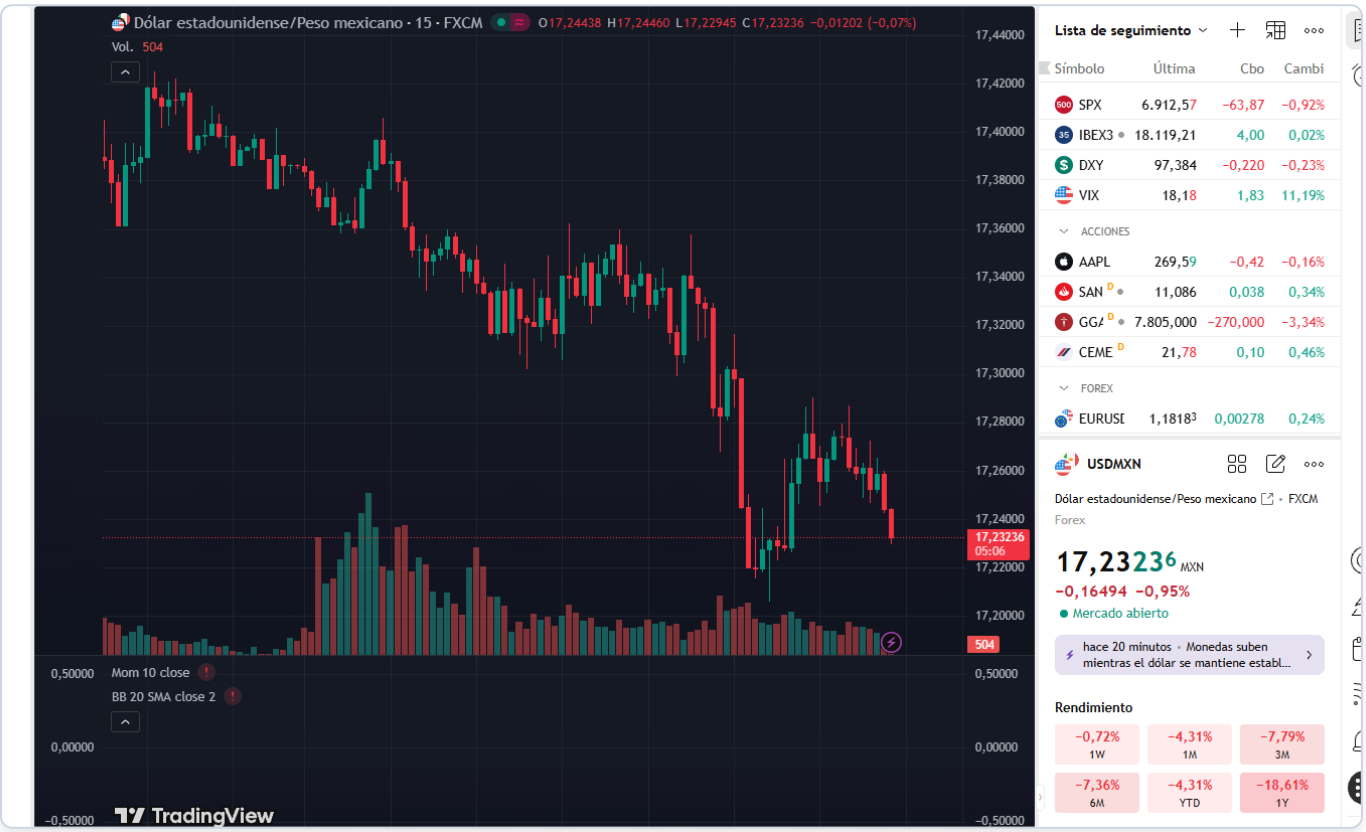

🌎 ANÁLISIS DIARIO USD / MXN

🔷 1️⃣ Peso mexicano

El peso mexicano se fortalece frente al dólar, dado el movimiento desde la apertura en 17.3823 hasta el precio actual de 17.2339. Esta apreciación del peso se produce en un contexto donde los datos económicos de Estados Unidos han sorprendido al alza, lo que normalmente favorece al USD. Sin embargo, la reacción del mercado parece centrarse en una corrección técnica, después de un periodo de sobrecompra. La atención para mañana se centra en los próximos comentarios de funcionarios de la Fed, que podrían influir en las expectativas de política monetaria.

Rango de la sesión: 17.20 - 17.30
(Date: martes, 3 de febrero de 2026)

🔷 2️⃣ México

Sin eventos económicos relevantes en México para hoy. Ayer, el peso mexicano se mantuvo estable ante la ausencia de datos significativos y en espera de la publicación del PMI manufacturero. Hoy, el impacto de los datos de optimismo económico de Estados Unidos, que superaron las expectativas, podría presionar al peso. Sin embargo, el enfoque de los operadores se dirigirá hacia la próxima decisión de política monetaria de Banxico, que será clave para definir la dirección futura del peso. Factores como el apetito por el riesgo y el desempeño del mercado energético también jugarán un papel importante.

🔷 3️⃣ Estados Unidos — Eventos relevantes

El indicador de optimismo económico IBD/TIPP de febrero se situó en 48.8, superando el pronóstico de 47.9, lo que refleja un mayor sentimiento positivo entre los consumidores estadounidenses. Este resultado sugiere una economía más robusta de lo esperado, lo que podría influir en las expectativas de futuras alzas de tasas por parte de la Fed. Las declaraciones de miembros del FOMC hoy no ofrecieron sorpresas, dejando el foco en los próximos datos macroeconómicos.

🔷 4️⃣ Análisis técnico del USD / MXN

📌 **Nivel actual:** 17.2339 📉 **Tendencia:** lateral

📊 **Lectura técnica:**

- **Estructura:** Fase correctiva tras impulso alcista.
- **Momentum:** Pérdida de fuerza en subidas, velas pequeñas.
- **Volatilidad:** Compresión de rango previa a movimiento.
- **Validación:** Confirmación si rompe zona de 17.26.

🔷 5️⃣ Proyección Semanal (Watchlist)

- **TOMORROW'S EVENTS:** Evaluar comentarios adicionales de la Fed.
- **Consolidation/Breakout:** Se observará si el precio mantiene el rango actual.
- **Macro Theme:** Expectativas sobre el ciclo de alzas de la Fed.

🔷 6️⃣ Niveles clave

Soportes

- Mínimo reciente: 17.20 **Resistencias**
- Resistencia Inmediata: 17.35

7️⃣ Escenarios posibles

1. **Escenario Base (60% Prob):** Continuación del rango actual entre 17.20 y 17.35, en espera de nuevos catalizadores.
2. **Escenario de Corrección (30% Prob):** Potencial rebote técnico hacia la resistencia de 17.35 ante toma de beneficios.
3. **Escenario Extendido (10% Prob):** Ruptura alcista por encima de 17.35, impulsada por un catalizador sorpresa.

🔷 8️⃣ Comentario final

En resumen, el peso mexicano se ha fortalecido frente al dólar hoy, a pesar de datos optimistas en EE.UU., gracias a correcciones técnicas. El mercado espera con cautela eventos futuros como comentarios de la Fed y decisiones de Banxico, que serán determinantes para el rumbo del USD/MXN en el corto plazo.