**ANÁLISIS DIARIO DE MERCADO** — **MARTES, 3 DE FEBRERO DE 2026**

| PRECIO SPOT (USD/MXN) | VARIACIÓN DÍA | TENDENCIA CORTO PLAZO | RSI (14) |
|---|---|---|---|
| **17.2333** | **(-0.92%)** | --- | --- |

## ANÁLISIS TÉCNICO Y FUNDAMENTAL

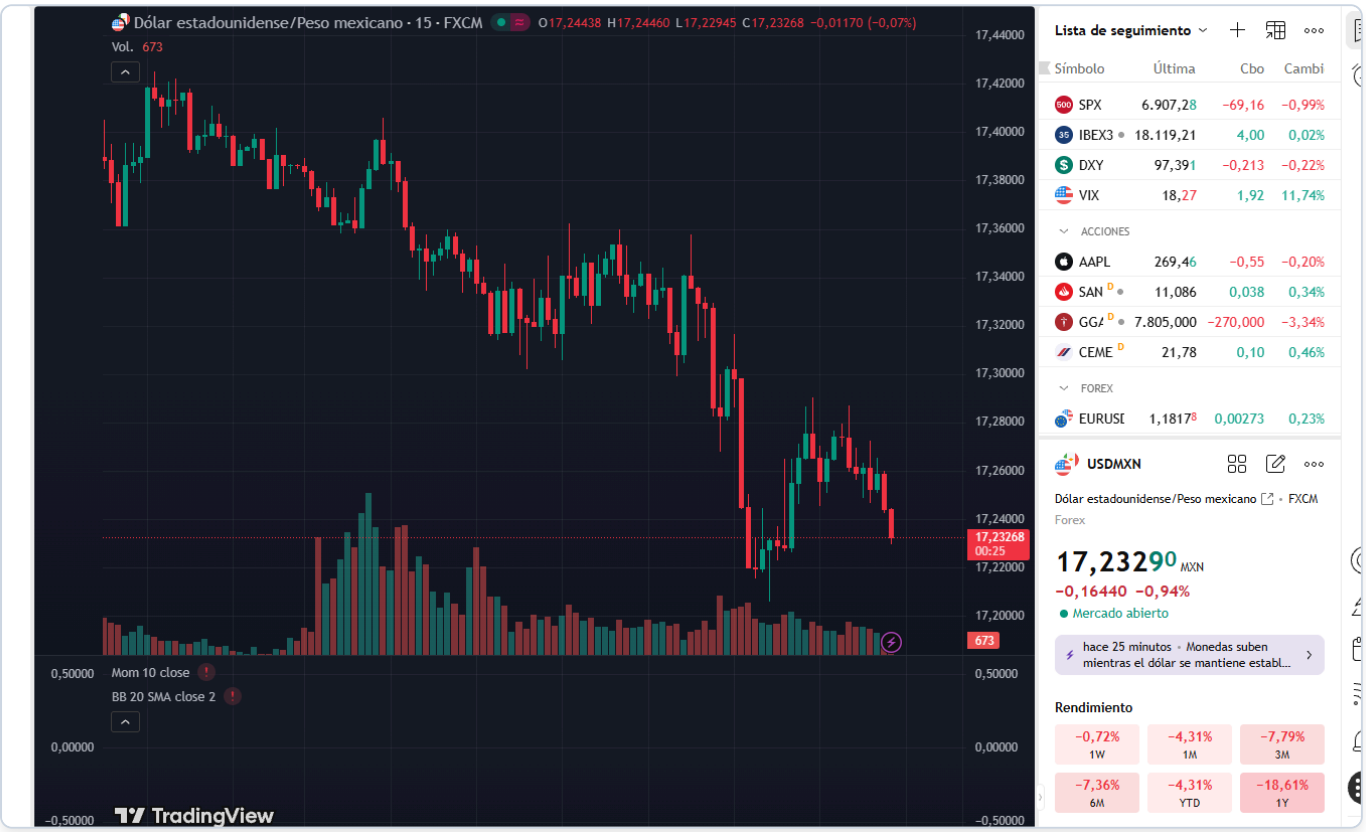


## 🌎 ANÁLISIS DIARIO USD / MXN

### 🔷 1️⃣ Peso mexicano

El peso mexicano se fortalece frente al dólar, comenzando la sesión con un precio de 17.3823 y cerrando a un nivel de 17.2333, reflejando una apreciación significativa. Este movimiento se debe en parte al sentimiento positivo derivado de los datos económicos de EE. UU. que mostraron un optimismo económico superior a lo esperado, lo cual ha debilitado al dólar marginalmente. Además, la estabilidad en los precios del petróleo y un entorno de riesgo controlado han contribuido a la fortaleza del peso. Para mañana, la atención se centra en los comentarios de los miembros del FOMC que podrían brindar más pistas sobre la dirección de la política monetaria de EE. UU.

**Rango de la sesión:** 17.23 - 17.24
(Date: martes, 3 de febrero de 2026)

## 🔷 2️⃣ México

Sin eventos económicos relevantes en México para hoy. Sin embargo, el PMI manufacturero publicado hoy mostró una cifra de 46.30, en línea con las expectativas, lo que indica una contracción en el sector manufacturero. Este dato, combinado con el optimismo en EE. UU., ha ayudado a la apreciación del peso frente al dólar. Mirando hacia adelante, los participantes del mercado estarán atentos a los datos de inflación que se publicarán más adelante en la semana, así como a las decisiones de política de Banxico, que podrían influir en la dirección futura del peso.

## 🔷 3️⃣ Estados Unidos — Eventos relevantes

Hoy en EE. UU., el indicador de optimismo económico del IBD/TIPP para febrero se publicó en 48.8, superando la previsión de 47.9, lo que sugiere una mejora en la confianza económica. Este dato ha tenido un efecto limitado en el USD/MXN debido a que el mercado ya había anticipado una mejora en el sentimiento económico. No obstante, los comentarios de los miembros del FOMC a lo largo del día han mantenido a los inversores atentos a futuras decisiones de política monetaria, que podrían impactar la moneda estadounidense.

## 🔷 4️⃣ Análisis técnico del USD / MXN

📌 **Nivel actual:** 17.23 📉 **Tendencia:** bajista

📊 **Lectura técnica:**

- **Estructura:** Fase correctiva tras impulso alcista.
- **Momentum:** Pérdida de fuerza en subidas, velas pequeñas.
- **Volatilidad:** Compresión de rango previa a movimiento.
- **Validación:** Confirmación si rompe zona de 17.26.

## 🔷 5️⃣ Proyección Semanal (Watchlist)

- **TOMORROW'S EVENTS:** Declaraciones continuas de miembros del FOMC.
- **Consolidation/Breakout:** Evaluar si el precio mantiene el rango actual.
- **Macro Theme:** Expectativas de política monetaria de la Fed y su impacto en el diferencial de tasas con Banxico.

## 🔷 6️⃣ Niveles clave

**Soportes**

- Soporte Estructural: 17.22

**Resistencias**

- Resistencia Inmediata: 17.24

## 7️⃣ Escenarios posibles

- **Escenario Base (60% Prob):** El mercado mantiene la tendencia bajista dentro del rango actual, esperando más claridad de los datos de EE. UU.
- **Escenario de Corrección (30% Prob):** Posible rebote técnico hacia la resistencia en 17.24, pero sin un cambio en la tendencia.
- **Escenario Extendido (10-15% Prob):** Un rompimiento significativo por debajo de 17.22 podría llevar a un movimiento hacia niveles más bajos, impulsado por sorpresas en los datos económicos o cambios en la política monetaria.

## 🔷 8️⃣ Comentario final

El análisis actual sugiere que el peso mexicano podría continuar fortaleciéndose en el corto plazo, especialmente si los datos económicos de EE. UU. continúan mostrando resiliencia sin forzar un cambio inmediato en la política de la Fed. Los operadores

deben monitorear de cerca los desarrollos económicos globales y las señales de Banxico para ajustar sus posiciones estratégicamente.