ANÁLISIS DIARIO DE MERCADO — **MARTES, 3 DE FEBRERO DE 2026**

PRECIO SPOT (USD/MXN)	VARIACIÓN DÍA	TENDENCIA CORTO PLAZO	RSI (14)
17.2296	**(-0.94%)**	---	---

ANÁLISIS TÉCNICO Y FUNDAMENTAL

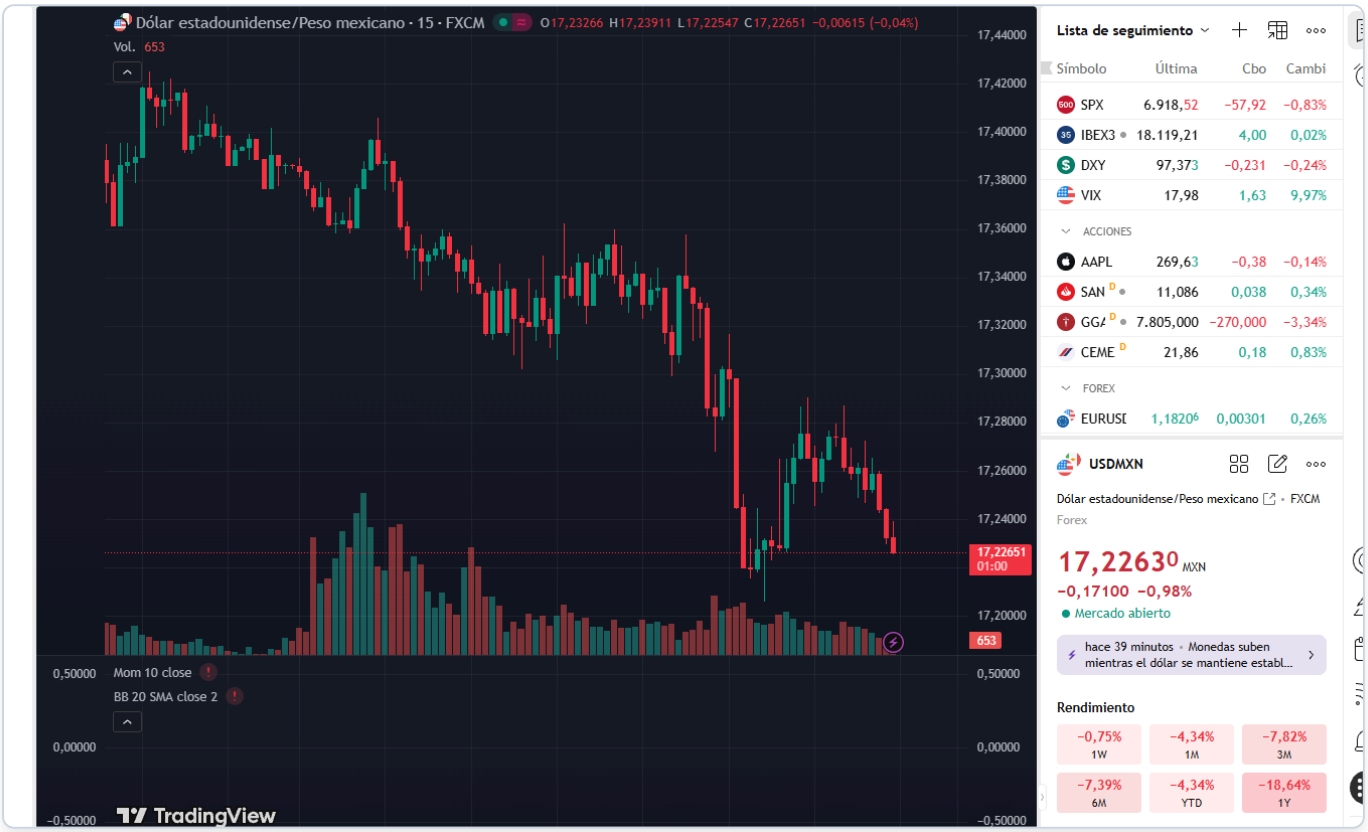

🌎 ANÁLISIS DIARIO USD / MXN

🔷 1️⃣ Peso mexicano

El peso mexicano se fortalece frente al dólar, dado que la cotización actual es de 17.23, habiendo abierto en 17.3823. Este movimiento refleja un fortalecimiento del peso, a pesar de un contexto de optimismo económico en EE.UU. impulsado por los datos del IBD/TIPP, que superaron las expectativas. Los inversores parecen haber valorado la reciente debilidad en el PMI manufacturero de México. Mirando hacia adelante, la atención se centra en el próximo informe de inflación de EE.UU., que podría influir en la política de la Fed.

Rango de la sesión: 17.22 - 17.44
(Date: martes, 3 de febrero de 2026)

🔷 2️⃣ México

Sin eventos económicos relevantes en México para hoy. El índice PMI manufacturero, que se publicó, mostró un resultado de 46.30, indicando una contracción en el sector manufacturero. Sin embargo, el impacto ha sido mitigado por el contexto internacional, donde los comentarios de los miembros del FOMC y los datos de optimismo económico de EE.UU. han influido en la percepción del riesgo. A medida que avanza la semana, los inversores están atentos a cualquier comunicado de Banxico que pueda ofrecer pistas sobre la política monetaria futura, especialmente en un entorno de precios del petróleo fluctuantes.

🔷 3️⃣ Estados Unidos — Eventos relevantes

El indicador de optimismo económico del IBD/TIPP para febrero salió mejor de lo esperado, con un 48.8 frente a una previsión de 47.9. Este resultado refuerza la percepción de un ambiente económico robusto en EE.UU., lo que podría influir en las expectativas sobre futuras decisiones de la Fed. Los mercados han reaccionado con una ligera presión al aumento del dólar inicialmente, aunque el peso ha logrado mantener su terreno debido a la falta de sorpresas significativas en otros eventos del día.

🔷 4️⃣ Análisis técnico del USD / MXN

📌 **Nivel actual:** 17.23 📉 **Tendencia:** lateral

📊 **Lectura técnica:**

- **Estructura:** Fase correctiva tras impulso alcista
- **Momentum:** Pérdida de fuerza en subidas, velas pequeñas
- **Volatilidad:** Compresión de rango previa a movimiento
- **Validación:** Confirmación si rompe zona de 17.26

🔷 5️⃣ Proyección Semanal (Watchlist)

- **TOMORROW'S EVENTS:** Atentos al informe de inflación de EE.UU. mañana.
- **Consolidation/Breakout:** Observamos si el precio se mantiene en el rango actual.
- **Macro Theme:** La narrativa macro sigue centrada en la política de la Fed y Banxico.

🔷 6️⃣ Niveles clave

Soportes

- Mínimo reciente: 17.22

Resistencias

- Resistencia Inmediata: 17.44

7️⃣ Escenarios posibles

1. **Escenario Base (60% Prob):** Continuación del rango actual entre 17.22 y 17.44, con el mercado a la espera de nuevos estímulos económicos.
2. **Escenario de Corrección (30% Prob):** Posible rebote técnico hacia la resistencia de 17.44 antes de volver a los niveles de soporte.
3. **Escenario Extendido (10-15% Prob):** Ruptura significativa por debajo de 17.22 podría llevar a una caída hacia niveles más bajos, si se alinea con datos económicos inesperados.

🔷 8️⃣ Comentario final

El peso mexicano se ha fortalecido hoy frente al dólar a pesar de las noticias optimistas desde EE.UU. Este movimiento refleja la resiliencia del peso en un entorno de política monetaria internacional incierta. Con la mirada puesta en el informe de inflación de EE.UU. mañana, los mercados podrían experimentar volatilidad adicional, aunque la estructura técnica sugiere un rango estable hasta que se produzca una ruptura significativa.