ANÁLISIS DIARIO DE MERCADO

MARTES, 3 DE FEBRERO DE 2026

PRECIO SPOT (USD/MXN)	VARIACIÓN DÍA	TENDENCIA CORTO PLAZO	RSI (14)
17.2260	**(-0.96%)**	---	---

ANÁLISIS TÉCNICO Y FUNDAMENTAL

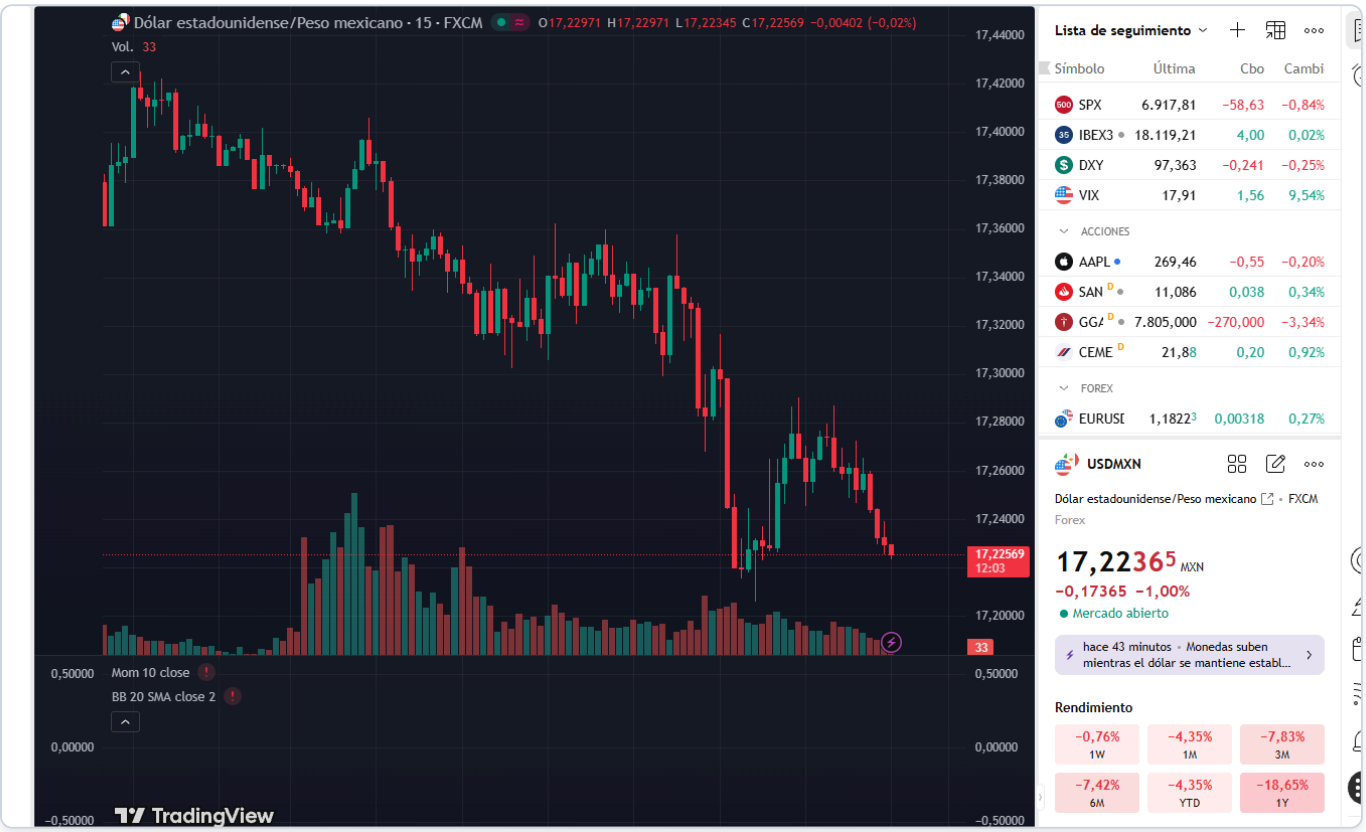

🌎 ANÁLISIS DIARIO USD / MXN

🔷 1️⃣ Peso mexicano

El peso mexicano se fortalece frente al dólar, abriendo la sesión en 17.3823 y actualmente cotizando a 17.23. Este movimiento refleja una apreciación del peso en medio de un contexto de estabilidad relativa del índice DXY y un entorno de riesgo global moderado. El optimismo económico en los Estados Unidos, reflejado en el indicador IBD/TIPP que superó las expectativas, podría haber limitado la caída del dólar más pronunciada. De cara a mañana, la atención se centrará en cualquier declaración adicional de los miembros del FOMC que pueda influir en las expectativas de política monetaria.

Rango de la sesión: 17.22 - 17.30
(Date: martes, 3 de febrero de 2026)

🔷 2️⃣ México

Sin eventos económicos relevantes en México para hoy. Sin embargo, el PMI manufacturero del mes de enero se situó en 46.30, indicando una contracción que podría pesar sobre el sentimiento económico local. El dato de optimismo económico de EE.UU. podría haber influido en el fortalecimiento del peso al no alterar significativamente las expectativas de la política monetaria de la Fed. En la semana, los inversionistas estarán atentos a la próxima decisión de política de Banxico, que será crucial para el rumbo del peso. Además, los flujos de nearshoring y el apetito por el riesgo seguirán siendo factores determinantes.

🔷 3️⃣ Estados Unidos — Eventos relevantes

El indicador de optimismo económico del IBD/TIPP para febrero se ubicó en 48.8, superando las expectativas de 47.9, lo que refleja un panorama más positivo en las perspectivas económicas de los consumidores. Este resultado, mejor de lo esperado, podría influir en las expectativas de los mercados sobre las futuras decisiones de la Fed, manteniendo un sesgo alcista para el dólar. Las declaraciones de los miembros del FOMC no presentaron sorpresas significativas, sugiriendo una continuidad en la política actual.

🔷 4️⃣ Análisis técnico del USD / MXN

📌 **Nivel actual:** 17.23 📉 **Tendencia:** lateral

📊 **Lectura técnica:**

- **Estructura:** Fase de rango tras movimientos recientes
- **Momentum:** Pérdida de fuerza en subidas, velas pequeñas
- **Volatilidad:** Compresión de rango previa a movimiento
- **Validación:** Confirmación si rompe zona de 17.26

🔷 5️⃣ Proyección Semanal (Watchlist)

- **Eventos de mañana:** Declaraciones adicionales de miembros del FOMC
- **Consolidation/Breakout:** Evaluación de si se mantiene el rango actual
- **Macro Theme:** Expectativas de política monetaria de la Fed

🔷 6️⃣ Niveles clave

Soportes

- **Soporte 1:** 17.22 (Mínimo reciente)

Resistencias

- **Resistencia 1:** 17.30 (Resistencia Inmediata)

7️⃣ Escenarios posibles

1. **Escenario Base (60% Prob):** El mercado mantiene su rango actual entre 17.22 y 17.30, con poca volatilidad y sin catalizadores significativos.
2. **Escenario de Corrección (30% Prob):** Un rebote técnico podría llevar al USD/MXN a probar la resistencia en 17.30 sin romper el rango estructural.
3. **Escenario Extendido (10-15% Prob):** Un catalizador inesperado, como un comentario hawkish de la Fed, podría provocar una ruptura por encima de 17.30, apuntando hacia niveles más altos.

🔷 8️⃣ Comentario final

El peso mexicano ha mostrado resiliencia frente al dólar, aprovechando la falta de dirección clara en los mercados globales y datos económicos mixtos. La atención de los inversores se centrará en las declaraciones futuras de los miembros del FOMC y otros eventos macroeconómicos clave que puedan influir en las expectativas de política monetaria, lo cual será crucial para determinar la dirección del USD/MXN en el corto plazo.