ANÁLISIS DIARIO DE MERCADO — MARTES, 3 DE FEBRERO DE 2026

PRECIO SPOT (USD/MXN)	VARIACIÓN DÍA	TENDENCIA CORTO PLAZO	RSI (14)
17.2236	**(-0.97%)**	---	---

ANÁLISIS TÉCNICO Y FUNDAMENTAL

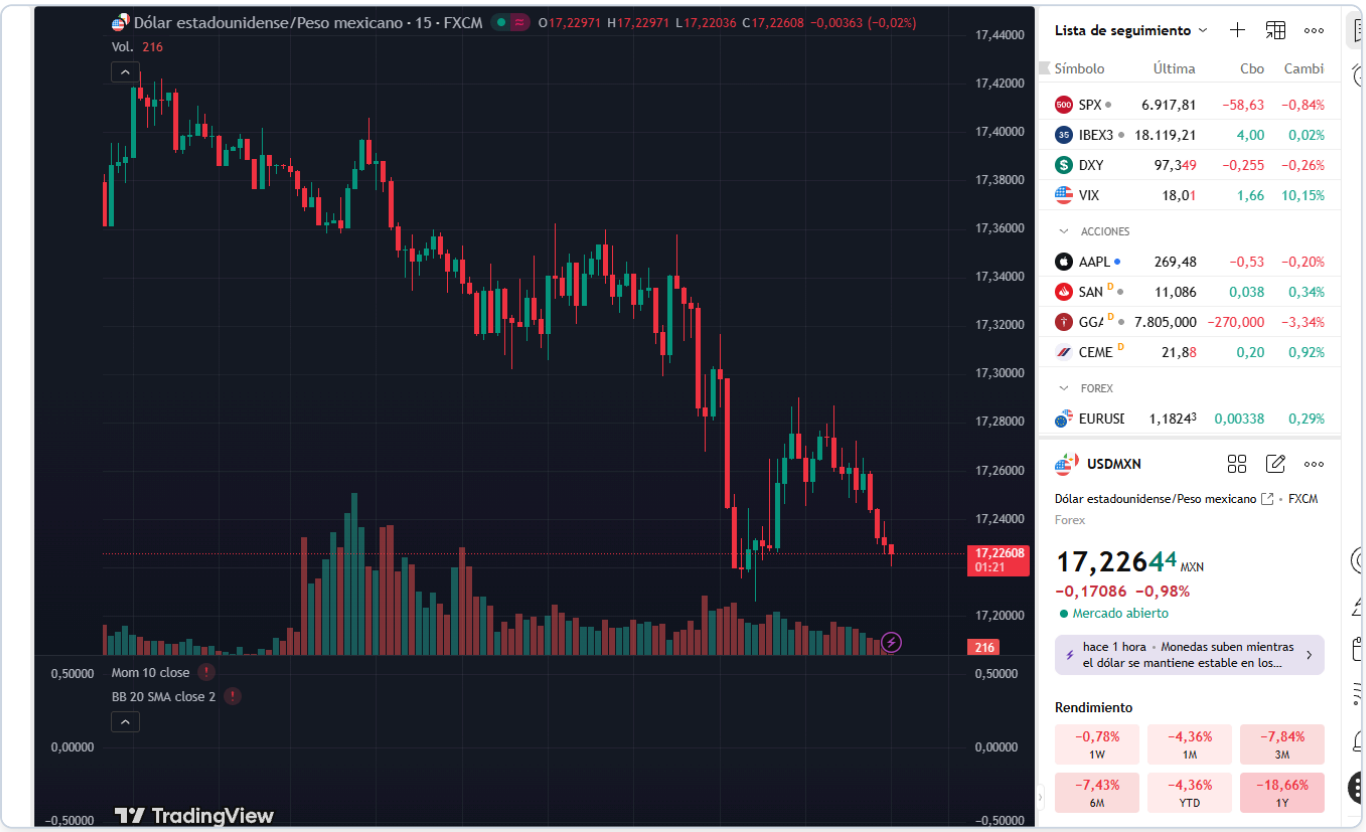

🌎 ANÁLISIS DIARIO USD / MXN

🔷 1️⃣ Peso mexicano

El peso mexicano se fortalece frente al dólar, reflejado en el movimiento desde la apertura de 17.3823 hasta el precio actual de 17.23. Este fortalecimiento está influenciado por un sentimiento de mayor optimismo económico en EE.UU., a pesar del PMI manufacturero débil en México. El índice de optimismo económico IBD/TIPP superó las expectativas, lo que generalmente podría fortalecer al dólar, pero el peso ha mostrado resiliencia, posiblemente apoyado por flujos de inversión hacia mercados emergentes. La atención se desplazará mañana hacia los próximos datos económicos en EE.UU., que podrían influir en la percepción de riesgo.

Rango de la sesión: 17.22 - 17.31
(Date: martes, 3 de febrero de 2026)

🔷 2️⃣ México

Sin eventos económicos relevantes en México para hoy. El PMI manufacturero se reportó en 46.30, indicando contracción y reflejando desafíos en el sector industrial. Esta debilidad en la manufactura puede limitar el impulso del peso, pero el efecto contrarrestante proviene de datos más optimistas en EE.UU., que han estabilizado la reacción del peso. A medida que avanza la semana, la próxima decisión de política monetaria de Banxico será crucial para el mercado, especialmente si se considera la divergencia de tasas con la Reserva Federal. Además, el apetito por el riesgo y el precio del petróleo seguirán siendo factores clave.

🔷 3️⃣ Estados Unidos — Eventos relevantes

Hoy, el indicador de optimismo económico del IBD/TIPP superó las expectativas con un resultado de 48.8 frente al pronóstico de 47.9, lo que sugiere una mejora en la percepción económica de los consumidores. Este resultado suele ser alcista para el dólar, ya que refuerza las expectativas de una política monetaria más restrictiva por parte de la Fed. Sin embargo, el peso mexicano ha logrado mantener su fortaleza debido a factores internos y flujos de inversión.

🔷 4️⃣ Análisis técnico del USD / MXN

📌 **Nivel actual:** 17.23 📉 **Tendencia:** Lateral

📊 **Lectura técnica:**

- **Estructura:** Fase de rango tras intento de impulso alcista
- **Momentum:** Pérdida de fuerza en subidas, velas pequeñas
- **Volatilidad:** Compresión de rango previa a movimiento
- **Validación:** Confirmación si rompe zona de 17.26

🔷 5️⃣ Proyección Semanal (Watchlist)

- **TOMORROW'S EVENTS:** Expectativas sobre datos económicos de EE.UU.
- **Consolidation/Breakout:** Evaluar si el precio mantendrá el rango actual.
- **Macro Theme:** Expectativas sobre la política monetaria de la Fed y Banxico.

🔷 6️⃣ Niveles clave

Soportes

- Mínimo reciente: 17.22

Resistencias

- Resistencia Inmediata: 17.31

7️⃣ Escenarios posibles

1. **Escenario Base (60% Prob):** Continuación en rango lateral entre 17.22 y 17.31, a la espera de nuevos catalizadores.
2. **Escenario de Corrección (30% Prob):** Posible rebote técnico hacia 17.31 antes de regresar al soporte en 17.22, sin cambio en la tendencia general.
3. **Escenario Extendido (10-15% Prob):** Ruptura por encima de 17.31 con catalizador sorpresa, buscando niveles superiores alrededor de 17.45.

🔷 8️⃣ Comentario final

El peso mexicano ha mostrado resiliencia a pesar de datos económicos mixtos de México y EE.UU. La expectativa de políticas monetarias divergentes entre Banxico y la Fed, junto con flujos de inversión hacia mercados emergentes, serán determinantes en

la dirección del USD/MXN. Mantener vigilancia sobre eventos clave en EE.UU. y el comportamiento del apetito por el riesgo.