ANÁLISIS DIARIO DE MERCADO

MARTES, 3 DE FEBRERO DE 2026

PRECIO SPOT (USD/MXN)	VARIACIÓN DÍA	TENDENCIA CORTO PLAZO	RSI (14)
17.2263	**(-0.96%)**	---	---

ANÁLISIS TÉCNICO Y FUNDAMENTAL

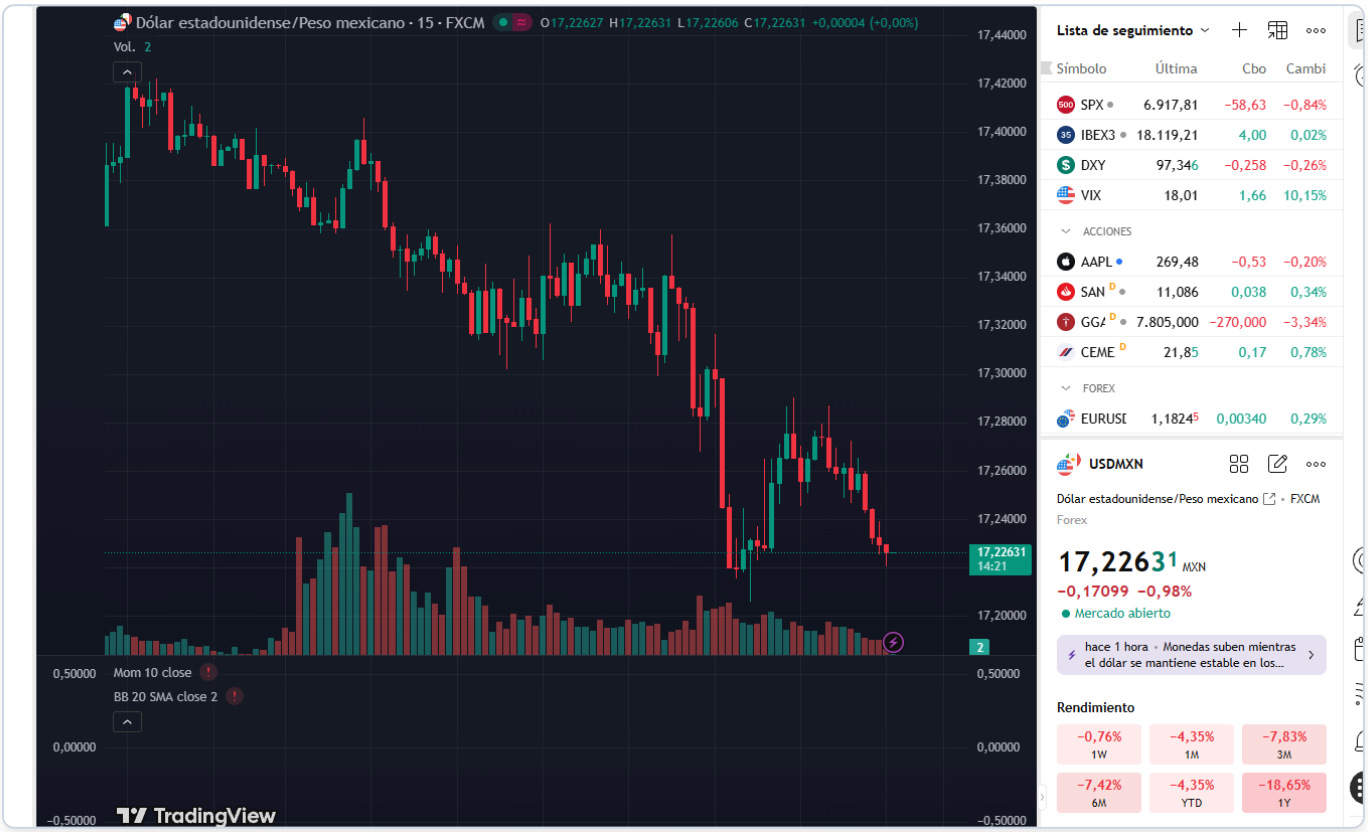

🌎 ANÁLISIS DIARIO USD / MXN

🔷 1️⃣ Peso mexicano

El peso mexicano se fortalece frente al dólar, moviéndose desde la apertura de 17.3823 a un precio actual de 17.23. Este movimiento se da en un contexto donde los datos económicos de Estados Unidos han mostrado un mejor rendimiento de lo esperado, lo que generalmente favorece al dólar. Sin embargo, el peso se beneficia del sentimiento positivo hacia las monedas emergentes y de la estabilidad en los precios del petróleo, un factor crucial para la economía mexicana. Para mañana, la atención se centrará en las declaraciones de los miembros del FOMC, lo que podría influir en la percepción del mercado sobre futuros movimientos de la Reserva Federal.

Rango de la sesión: 17.20 - 17.38
(Date: martes, 3 de febrero de 2026)

🔷 2️⃣ México

Sin eventos económicos relevantes en México para hoy. El PMI manufacturero de enero se situó en 46.30, indicando una contracción en el sector. Este dato, junto con la mejora en el optimismo económico de EE.UU., puede generar presión sobre el peso. A lo largo de la semana, se espera que los mercados vigilen de cerca cualquier comentario de Banxico sobre política monetaria, especialmente considerando la reciente presión inflacionaria. Además, el mercado petrolero y la percepción de riesgo global seguirán siendo factores determinantes para la moneda mexicana.

🔷 3️⃣ Estados Unidos — Eventos relevantes

El indicador de optimismo económico del IBD/TIPP para febrero superó las expectativas con un resultado de 48.8 frente a un pronóstico de 47.9. Este resultado refuerza la confianza del mercado en la economía estadounidense, sugiriendo una posible continuación del ciclo de endurecimiento monetario por parte de la Fed. Las declaraciones de los miembros del FOMC hoy no han proporcionado sorpresas, pero el enfoque continúa en su evaluación de los riesgos inflacionarios y del crecimiento.

🔷 4️⃣ Análisis técnico del USD / MXN

📌 **Nivel actual:** 17.23 📉 **Tendencia:** lateral

📊 **Lectura técnica:**

- **Estructura:** Fase correctiva tras impulso alcista, sugiriendo consolidación.
- **Momentum:** Pérdida de fuerza en subidas, velas pequeñas indican indecisión.
- **Volatilidad:** Compresión de rango previa a movimiento, posible expansión.
- **Validación:** Confirmación si rompe zona de 17.26, atentos a volumen.

🔷 5️⃣ Proyección Semanal (Watchlist)

- **Mañana:** Declaraciones de más miembros del FOMC, atentos a cualquier indicio sobre política monetaria.
- **Consolidation/Breakout:** Vigilancia sobre si el precio mantiene el rango actual o rompe niveles clave.
- **Macro Theme:** Expectativas sobre la política de la Fed y su impacto en el USD.

🔷 6️⃣ Niveles clave

Soportes

- Mínimo reciente: 17.20 **Resistencias**
- Resistencia Inmediata: 17.38

7️⃣ Escenarios posibles

1. **Escenario Base (60% Prob):** El peso se mantiene en rango lateral entre 17.20 y 17.38, reflejando una espera del mercado ante nuevos datos.
2. **Escenario de Corrección (30% Prob):** El precio podría probar soporte en 17.20, con un rebote técnico sin alterar la tendencia general.
3. **Escenario Extendido (10-15% Prob):** Una ruptura de 17.38 podría llevar al precio hacia 17.45, si hay un catalizador suficiente, como un cambio en la política de la Fed.

🔷 8️⃣ Comentario final

El peso mexicano ha mostrado resiliencia ante la fortaleza del dólar, manteniéndose dentro de un rango definido. Con la atención puesta en los próximos eventos macroeconómicos, los participantes del mercado seguirán evaluando las señales de política tanto en México como en EE.UU. para determinar la dirección futura del par USD/MXN.