ANÁLISIS DIARIO DE MERCADO — **MARTES, 3 DE FEBRERO DE 2026**

PRECIO SPOT (USD/MXN)	VARIACIÓN DÍA	TENDENCIA CORTO PLAZO	RSI (14)
17.2272	**(-0.95%)**	---	---

ANÁLISIS TÉCNICO Y FUNDAMENTAL

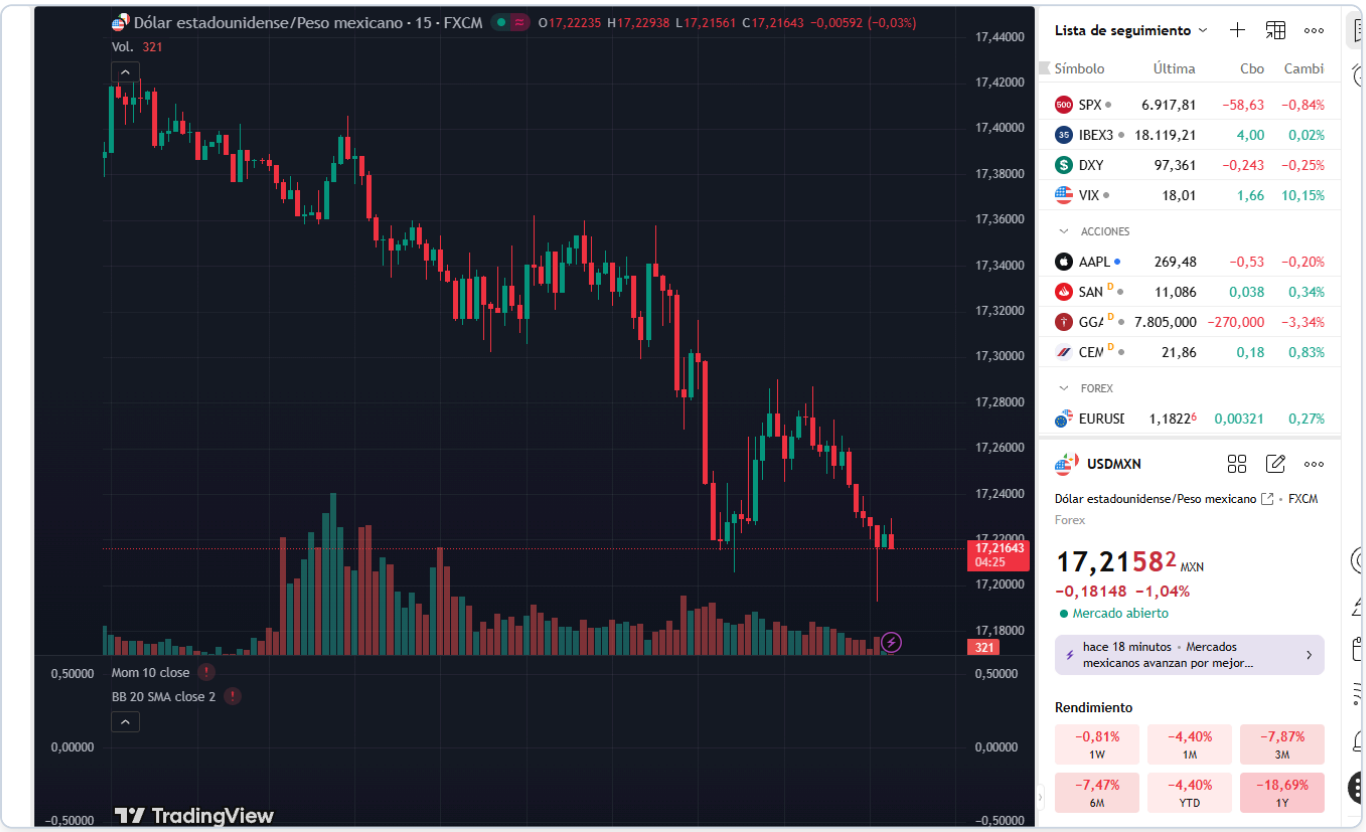

🌎 ANÁLISIS DIARIO USD / MXN

🔷 1️⃣ Peso mexicano

"El peso mexicano se fortalece frente al dólar, abriendo a niveles de 17.3823 con un precio actual de 17.2272, máximos de 17.38 y mínimos de 17.22. El tipo de cambio se beneficia de un optimismo económico mayor al esperado en EE.UU., impulsando el dólar."

Rango de la sesión: 17.22 - 17.38
(Date: martes, 3 de febrero de 2026)

🔷 2️⃣ México

Sin eventos económicos relevantes en México para hoy. El debilitamiento del peso mexicano está influenciado por el optimismo económico en EE.UU., reflejado en el indicador de optimismo económico del IBD/TIPP que superó expectativas. Los operadores estarán atentos al próximo reporte de inflación en México para evaluar las expectativas de política monetaria del Banco de México. La estabilidad de precios del petróleo y el apetito por el riesgo global también son factores importantes a monitorear esta semana.

🔷 3️⃣ Estados Unidos — Eventos relevantes

Hoy se observó un incremento en el indicador de optimismo económico del IBD/TIPP para febrero, que registró un 48.8 frente a un pronóstico de 47.9, lo cual es una señal de fortaleza económica en EE.UU. Esto podría influir en las expectativas de los inversores respecto a las futuras decisiones de la Fed, acentuando la presión sobre el peso mexicano.

🔷 4️⃣ Análisis técnico del USD / MXN

📌 **Nivel actual:** 17.22 📉 **Tendencia:** lateral

📊 **Lectura técnica:**

- **Estructura:** Fase de consolidación tras movimientos volátiles previos.
- **Momentum:** Pérdida de fuerza en descensos, con velas pequeñas indicando indecisión.
- **Volatilidad:** Compresión de rango previa a un posible movimiento significativo.
- **Validación:** Confirmación si rompe zona de 17.26.

🔷 5️⃣ Proyección Semanal (Watchlist)

- **MAÑANA:** Atención al reporte de empleo en EE.UU. que podría influir en el USD/MXN.
- **Consolidación/Breakout:** Evaluar si el precio mantiene el rango actual.
- **Macro Tema:** Expectativas sobre decisiones de política monetaria de la Fed.

🔷 6️⃣ Niveles clave

Soportes

- Mínimo reciente: 17.22
- Soporte Estructural: 17.22

Resistencias

- Resistencia Inmediata: 17.38
- Alto Anterior: 17.38

7️⃣ Escenarios posibles

1. **Escenario Base (60% Prob):** El mercado permanece en el rango actual, con el peso mexicano consolidándose alrededor de 17.22 y 17.38.
2. **Escenario de Corrección (30% Prob):** El peso mexicano podría experimentar una corrección técnica, probando resistencias cercanas a 17.38 antes de estabilizarse.
3. **Escenario Extendido (10-15% Prob):** Un catalizador inesperado podría provocar un breakout por debajo de 17.22, impulsando el peso a niveles inferiores.

🔷 8️⃣ Comentario final

El peso mexicano muestra signos de fortalecimiento en el corto plazo, apoyado por datos económicos positivos en EE.UU. que podrían influir en las expectativas de política monetaria. Sin embargo, la estabilidad del peso dependerá de eventos económicos futuros y de la respuesta de los mercados globales a estos desarrollos.