ANÁLISIS DIARIO DE MERCADO — MARTES, 3 DE FEBRERO DE 2026

PRECIO SPOT (USD/MXN)	VARIACIÓN DÍA	TENDENCIA CORTO PLAZO	RSI (14)
17.2334	**(+0.03%)**	---	---

ANÁLISIS TÉCNICO Y FUNDAMENTAL

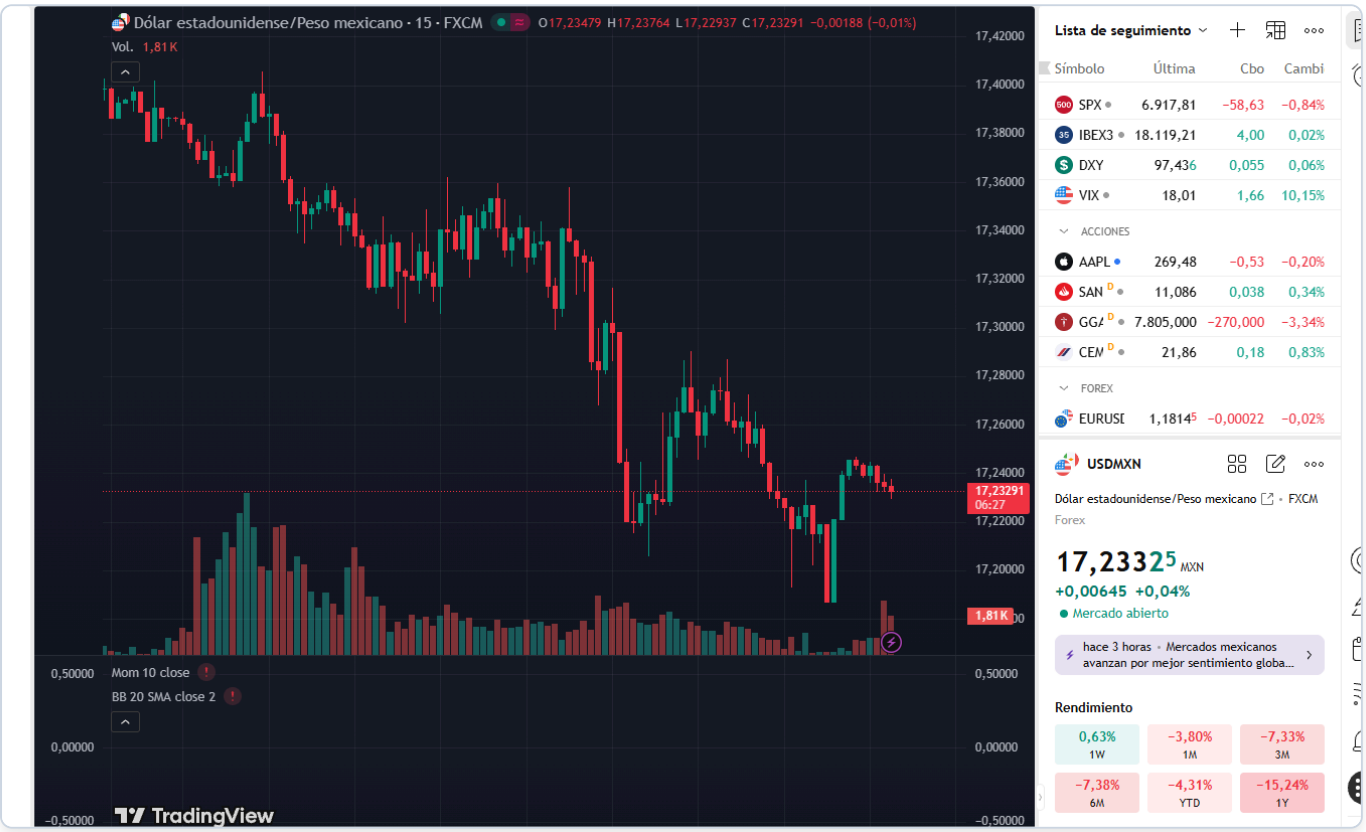

🌎 ANÁLISIS DIARIO USD / MXN

🔷 1️⃣ Peso mexicano

El peso mexicano se mantiene estable frente al dólar, abriendo la jornada a niveles de 17.22 con un precio actual de 17.23. Durante la sesión, el tipo de cambio ha registrado máximos de 17.38 y mínimos de 17.20. La estabilidad se debe a una falta de eventos económicos significativos en México, mientras que los datos de EE. UU. mostraron un optimismo económico mejor al esperado. Para las próximas horas, se recomienda vigilar cualquier declaración adicional de miembros del FOMC.

Rango de la sesión: 17.20 - 17.38
(Date: martes, 3 de febrero de 2026)

🔷 2️⃣ México

Sin eventos económicos relevantes en México para hoy. El PMI manufacturero de enero se situó en 46.30, indicando una contracción continua en la actividad manufacturera, aunque la cifra estaba en línea con las expectativas generales del mercado. El impacto del optimismo económico en EE. UU. se traduce en una ligera presión sobre el peso debido a la expectativa de políticas monetarias menos acomodaticias por parte de la Fed. En el resto de la semana, la atención se centrará en las cifras de inflación de México y las decisiones de Banxico, mientras que el mercado también estará atento a los precios del petróleo y el apetito por el riesgo global.

🔷 3️⃣ Estados Unidos — Eventos relevantes

Los datos de hoy en EE. UU. mostraron que el Indicador de optimismo económico del IBD/TIPP para febrero superó las expectativas, registrando un 48.8 frente a un pronóstico de 47.9. Este resultado puede influir en las expectativas del mercado respecto a las futuras decisiones de la Fed, sugiriendo un posible endurecimiento adicional de la política monetaria si el optimismo se traduce en un crecimiento económico más sólido. Las declaraciones de miembros del FOMC, aunque no proporcionaron detalles específicos, continúan siendo monitoreadas en busca de señales sobre la dirección de las tasas de interés.

🔷 4️⃣ Análisis técnico del USD / MXN

📌 **Nivel actual:** 17.23 📉 **Tendencia:** lateral

📊 **Lectura técnica:**

- **Estructura:** Fase de rango tras movimientos previos
- **Momentum:** Estabilidad con velas de tamaño moderado
- **Volatilidad:** Compresión de rango previa a posible movimiento
- **Validación:** Confirmación si rompe zona de 17.26

🔷 5️⃣ Proyección Semanal (Watchlist)

- **TOMORROW'S EVENTS:** Seguimiento a declaraciones adicionales del FOMC y cualquier dato económico relevante en EE. UU.
- **Consolidation/Breakout:** Evaluar si el precio mantiene el rango actual entre 17.20 y 17.38.
- **Macro Theme:** Expectativas sobre la política monetaria de la Fed y el impacto en el tipo de cambio.

🔷 6️⃣ Niveles clave

Soportes

- 17.20 - Mínimo reciente

Resistencias

- 17.38 - Resistencia inmediata

7️⃣ Escenarios posibles

- **Escenario Base (60% Prob):** Continuación del rango actual, con movimiento limitado entre 17.20 y 17.38, dado que el mercado ha incorporado los eventos conocidos.
- **Escenario de Corrección (30% Prob):** Prueba de soporte inmediato en 17.20 o resistencia en 17.38 sin romperlos, reflejando posibles tomas de ganancias.
- **Escenario Extendido (10-15% Prob):** Ruptura de la resistencia de 17.38, potencialmente impulsada por un catalizador inesperado, orientando el precio hacia niveles más altos.

🔷 8️⃣ Comentario final

El peso mexicano se mantiene en un rango estable frente al dólar mientras el mercado evalúa los datos de optimismo económico en EE. UU. y sus implicaciones para la política monetaria. Sin eventos significativos en México, la atención se centra principalmente en las señales provenientes de la Fed y los desarrollos macroeconómicos globales que podrían influir en el apetito por el riesgo y el comportamiento del tipo de cambio.