ANÁLISIS DIARIO DE MERCADO — **MARTES, 3 DE FEBRERO DE 2026**

PRECIO SPOT (USD/MXN)	VARIACIÓN DÍA	TENDENCIA CORTO PLAZO	RSI (14)
17.2347	**(+0.03%)**	---	---

ANÁLISIS TÉCNICO Y FUNDAMENTAL

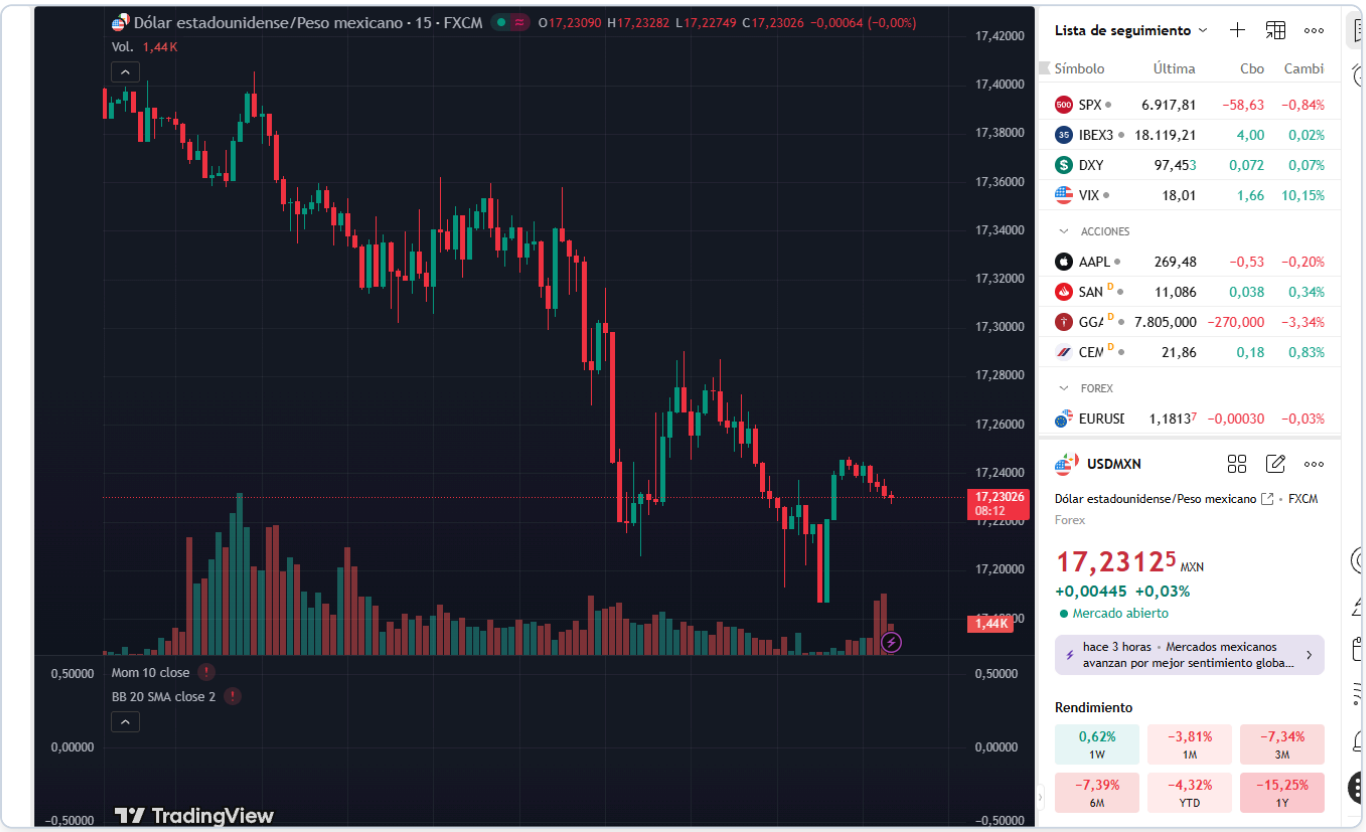

🌎 ANÁLISIS DIARIO USD / MXN

🔷 1️⃣ Peso mexicano

El peso mexicano se mantiene estable frente al dólar, abriendo la jornada a niveles de 17.22 con un precio actual de 17.23. Durante la sesión, el tipo de cambio ha registrado máximos de 17.38 y mínimos de 17.20. La estabilidad predominante se debe a la falta de sorpresas económicas desde México y el ligero optimismo económico en EE.UU. Para las próximas horas, se recomienda vigilar los comentarios de funcionarios de la Fed y la evolución en los mercados de riesgo.

Rango de la sesión: 17.20 - 17.38
(Date: martes, 3 de febrero de 2026)

🔷 2️⃣ México

Sin eventos económicos relevantes en México para hoy. La atención se centra en cómo los desarrollos económicos en EE.UU. afectan al peso, especialmente tras el optimismo económico reflejado en el indicador IBD/TIPP. A medida que la semana avanza, se prestará atención a los datos de inflación de EE.UU., que podrían influir en las expectativas de tasas de interés de Banxico. También, el mercado estará atento a factores como los precios del petróleo y el apetito por el riesgo global.

🔷 3️⃣ Estados Unidos — Eventos relevantes

El indicador de optimismo económico del IBD/TIPP para febrero superó las expectativas al reportarse en 48.8 frente a un pronóstico de 47.9, lo que sugiere un sentimiento económico más positivo en EE.UU. Este resultado podría aumentar las expectativas de una postura más restrictiva por parte de la Fed, lo que ha generado una ligera presión sobre el peso mexicano, aunque el movimiento ha sido contenido dentro del rango diario establecido.

🔷 4️⃣ Análisis técnico del USD / MXN

📌 **Nivel actual:** 17.23 📉 **Tendencia:** Lateral

📊 **Lectura técnica:**

- **Estructura:** Fase de rango tras movimientos previos.
- **Momentum:** Moderado, con velas de tamaño medio indicando estabilidad.
- **Volatilidad:** Compresión de rango sugiriendo posible expansión futura.
- **Validación:** Confirmación si rompe la zona de 17.38.

🔷 5️⃣ Proyección Semanal (Watchlist)

- **TOMORROW'S EVENTS:** Atentos a declaraciones adicionales de miembros de la Fed.
- **Consolidation/Breakout:** Monitorear si el precio mantiene el rango actual.
- **Macro Theme:** Expectativas sobre política monetaria de la Fed.

🔷 6️⃣ Niveles clave

Soportes

- Mínimo reciente: 17.20

Resistencias

- Resistencia inmediata: 17.38

7️⃣ Escenarios posibles

1. **Escenario Base (60% Prob):** El USD/MXN mantiene su rango actual entre 17.20 y 17.38, con el mercado en "esperar y ver" debido a la falta de catalizadores significativos.
2. **Escenario de Corrección (30% Prob):** El precio podría probar los soportes en 17.20 o resistencias en 17.38, pero probablemente retrocederá a niveles previos sin ruptura de tendencia.
3. **Escenario Extendido (10-15% Prob):** Rompimiento del nivel de 17.38, posiblemente impulsado por comentarios inesperados de la Fed o datos económicos sorprendentes, apuntando hacia 17.60.

🔷 8️⃣ Comentario final

El mercado del USD/MXN se encuentra en una fase de consolidación con una leve inclinación alcista debido a datos económicos más sólidos de EE.UU. Sin embargo, el peso se mantiene relativamente estable dentro de su rango reciente, reflejando la cautela prevalente entre los inversores. El enfoque sigue en los desarrollos económicos de EE.UU. y cualquier señal de política monetaria futura.