ANÁLISIS DIARIO DE MERCADO — **MARTES, 3 DE FEBRERO DE 2026**

PRECIO SPOT (USD/MXN)	VARIACIÓN DÍA	TENDENCIA CORTO PLAZO	RSI (14)
17.2255	**(-0.02%)**	---	---

ANÁLISIS TÉCNICO Y FUNDAMENTAL

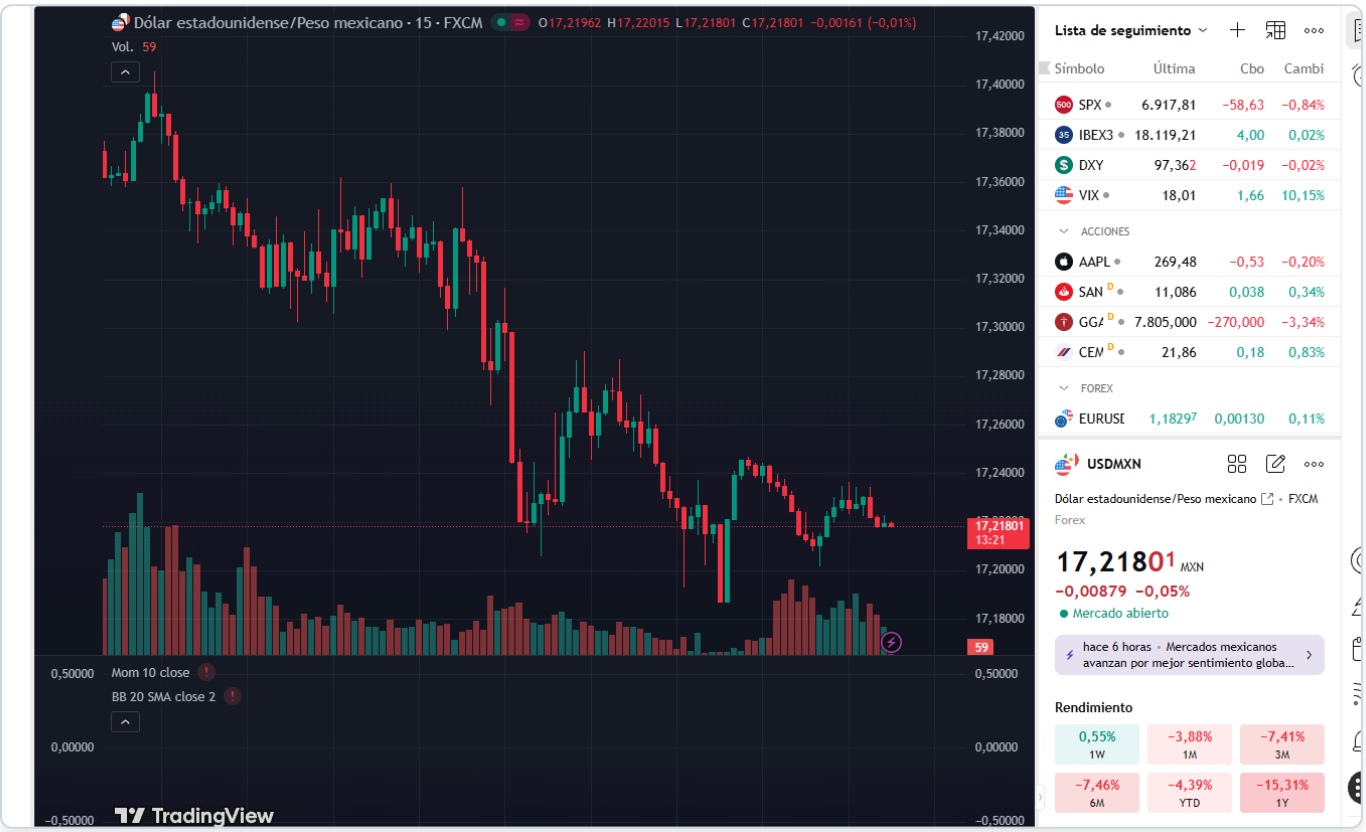

🌎 ANÁLISIS DIARIO USD / MXN

🔷 1️⃣ Peso mexicano

"El peso mexicano se mantiene estable frente al dólar, abriendo la jornada a niveles de 17.22 con un precio actual de 17.2255. Durante la sesión, el tipo de cambio ha registrado máximos de N/A y mínimos de N/A. El contexto principal del movimiento incluye un sentimiento de mercado mixto tras datos económicos recientes. Para las próximas horas, es crucial vigilar los comentarios de los miembros del FOMC y su impacto potencial en el apetito de riesgo."

🔷 2️⃣ México

La jornada de hoy no presenta eventos económicos relevantes en México que puedan impactar directamente al peso mexicano. Sin embargo, el PMI manufacturero de enero, que se situó en 46.30, sigue indicando contracción en el sector manufacturero, lo cual podría presionar a la baja la moneda en el mediano plazo si la tendencia continúa. Las declaraciones de miembros del

FOMC en EE.UU. podrían aumentar la volatilidad en el tipo de cambio USD/MXN, mientras que la atención se centra en posibles ajustes futuros de política monetaria por parte de Banxico, dada la inflación persistente.

🔷 3️⃣ Estados Unidos — Eventos relevantes

Hoy, el Indicador de optimismo económico del IBD/TIPP para febrero superó las expectativas con un valor de 48.8 frente al pronóstico de 47.9, sugiriendo un leve aumento en la confianza económica de los consumidores. Este dato contribuyó a la fortaleza del dólar, ejerciendo presión sobre el peso mexicano. Las declaraciones de los miembros del FOMC, como Barkin y Bowman, también son vigiladas de cerca por los mercados en busca de pistas sobre la dirección futura de la política monetaria de la Reserva Federal.

🔷 4️⃣ Análisis técnico del USD / MXN

📌 **Nivel actual:** 17.2255 📉 **Tendencia:** lateral

📊 **Lectura técnica:**

- **Estructura:** Fase de consolidación dentro de un rango lateral.
- **Momentum:** Pérdida de fuerza en movimientos alcistas y bajistas, velas pequeñas sugieren indecisión.
- **Volatilidad:** Compresión de rango, indicativa de un posible movimiento significativo próximo.
- **Validación:** Confirmación de tendencia si rompe la zona de 17.26.

🔷 5️⃣ Proyección Semanal (Watchlist)

- **TOMORROW'S EVENTS:** No hay eventos económicos significativos programados para México mañana.
- **Consolidation/Breakout:** Se espera que el precio mantenga el rango actual salvo eventos externos significativos.
- **Macro Theme:** Atención a posibles comentarios de la Fed sobre futuras decisiones de tasa de interés.

🔷 6️⃣ Niveles clave

Soportes

- 17.20: Mínimo reciente

Resistencias

- 17.35: Resistencia inmediata

7️⃣ Escenarios posibles

1. **Escenario Base (60% Prob):** El USD/MXN se mantendrá en su rango actual, con soporte en 17.20 y resistencia en 17.35, dado que el mercado ya ha descontado los datos recientes.
2. **Escenario de Corrección (30% Prob):** Podría ocurrir un retroceso técnico hacia el soporte de 17.20 si se presentan tomas de ganancias o ajustes en posiciones de corto plazo.
3. **Escenario Extendido (10-15% Prob):** Un rompimiento decisivo por encima de 17.35 podría llevar al par hacia niveles más altos, especialmente si surge un catalizador externo como un cambio inesperado en la política de la Fed.

🔷 8️⃣ Comentario final

El USD/MXN se encuentra en una fase de consolidación con un rango bien definido. La falta de eventos económicos significativos en México y la estabilidad en las expectativas de la Fed sugieren que el tipo de cambio podría permanecer sin cambios significativos a menos que se produzcan nuevas sorpresas en el ámbito de la política monetaria o eventos macroeconómicos inesperados.