ANÁLISIS DIARIO DE MERCADO — **MARTES, 3 DE FEBRERO DE 2026**

PRECIO SPOT (USD/MXN)	VARIACIÓN DÍA	TENDENCIA CORTO PLAZO	RSI (14)
17.2221	**(-0.04%)**	---	---

ANÁLISIS TÉCNICO Y FUNDAMENTAL

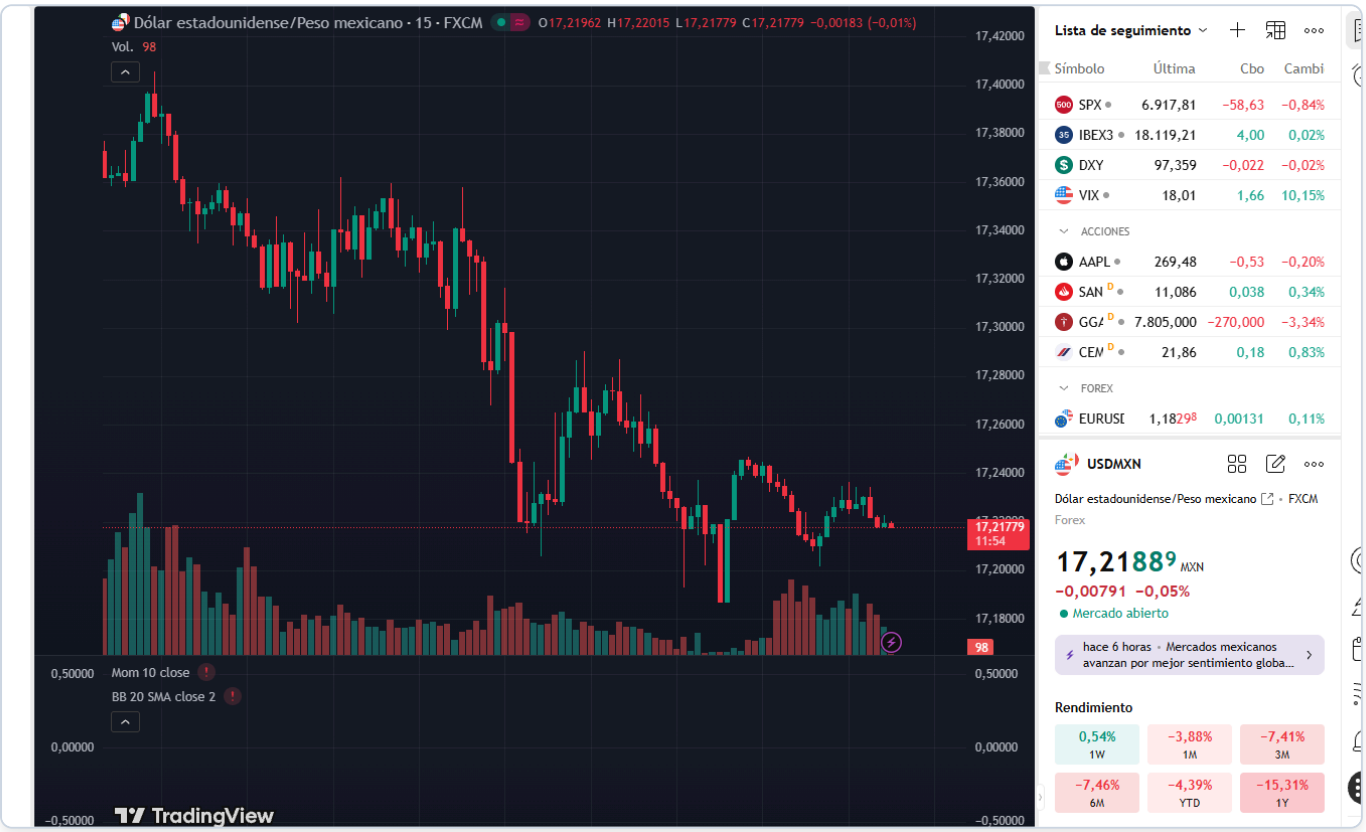

🌎 ANÁLISIS DIARIO USD / MXN

🔷 1️⃣ Peso mexicano

El peso mexicano se mantiene estable frente al dólar, abriendo la jornada a niveles de 17.22 con un precio actual de 17.2221. Durante la sesión, el tipo de cambio ha registrado máximos de N/A y mínimos de N/A. El optimismo económico en EE.UU. ha tenido un efecto limitado en el peso debido a la falta de datos económicos significativos en México. Para las próximas horas, se recomienda vigilar cualquier declaración inesperada de miembros del FOMC.

Rango de la sesión: N/A (Vision failed)
(Date: martes, 3 de febrero de 2026)

🔷 2️⃣ México

Sin eventos económicos relevantes en México para hoy. La atención se centra en cómo los datos optimistas de EE.UU., como el indicador de optimismo económico del IBD/TIPP, podrían influir en la percepción del peso. El siguiente evento clave a observar en México será la decisión de política monetaria de Banxico, que podría ofrecer pistas sobre el futuro de las tasas de interés en el país. La dinámica del precio del petróleo también continúa siendo un factor a considerar, dado su impacto en la economía mexicana.

🔷 3️⃣ Estados Unidos — Eventos relevantes

El indicador de optimismo económico del IBD/TIPP para febrero superó las expectativas, registrando un valor de 48.8 frente al pronóstico de 47.9. Este resultado positivo sugiere un aumento en la confianza económica, lo cual podría fortalecer al dólar y ejercer presión sobre el peso mexicano. Las declaraciones de los miembros del FOMC, aunque sin resultados específicos, continúan siendo monitoreadas para detectar cualquier indicio sobre la dirección futura de la política monetaria de la Fed.

🔷 4️⃣ Análisis técnico del USD / MXN

📌 **Nivel actual:** 17.2221 📉 **Tendencia:** lateral

📊 **Lectura técnica:**

- **Estructura:** Fase correctiva tras impulso alcista.
- **Momentum:** Pérdida de fuerza en subidas, velas pequeñas.
- **Volatilidad:** Compresión de rango previa a movimiento.
- **Validación:** Confirmación si rompe zona de 17.26.

🔷 5️⃣ Proyección Semanal (Watchlist)

- **Mañana:** Declaraciones adicionales de miembros del FOMC.
- **Consolidation/Breakout:** Observación de si el precio mantiene el rango actual.
- **Macro Theme:** Expectativas sobre una posible pausa en las alzas de tasas por parte de la Fed.

🔷 6️⃣ Niveles clave

Soportes

- Mínimo reciente: 17.20

Resistencias

- Resistencia Inmediata: 17.35

7️⃣ Escenarios posibles

1. **Escenario Base (60% Prob):** El mercado mantiene la lateralidad entre los niveles de soporte y resistencia actuales, con operaciones dentro del rango de 17.20 a 17.35.
2. **Escenario de Corrección (30% Prob):** El precio podría probar el soporte en 17.20, pero sin un cambio estructural en la tendencia.
3. **Escenario Extendido (10-15% Prob):** Un rompimiento inesperado por encima de 17.35 podría desencadenar un movimiento hacia la siguiente resistencia en 17.60, impulsado por un catalizador externo significativo.

🔷 8️⃣ Comentario final

En conclusión, el peso mexicano se mantiene estable frente al dólar en un contexto de lateralidad y compresión de volatilidad. Sin eventos económicos significativos en México, el mercado sigue atento a las señales provenientes de EE.UU., especialmente en lo relacionado con la política monetaria de la Fed. La estabilidad del rango sugiere una espera por parte de los operadores hasta que se presenten nuevos catalizadores que justifiquen una ruptura técnica.