ANÁLISIS DIARIO DE MERCADO — MARTES, 3 DE FEBRERO DE 2026

PRECIO SPOT (USD/MXN)	VARIACIÓN DÍA	TENDENCIA CORTO PLAZO	RSI (14)
17.2239	**(-0.03%)**	---	---

ANÁLISIS TÉCNICO Y FUNDAMENTAL

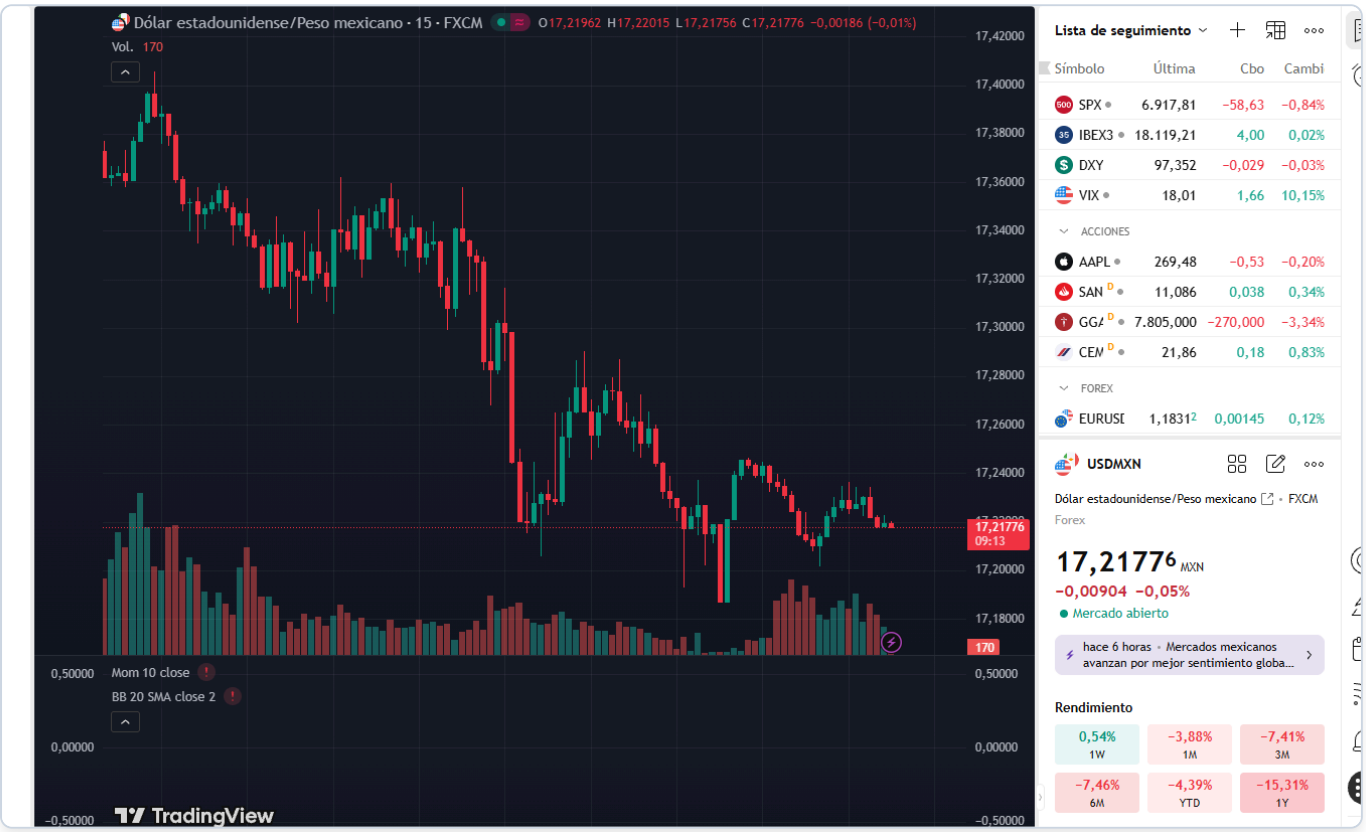

🌎 ANÁLISIS DIARIO USD / MXN

🔷 1️⃣ Peso mexicano

El peso mexicano se mantiene estable frente al dólar, abriendo la jornada a niveles de 17.22 con un precio actual de 17.22. Durante la sesión, el tipo de cambio ha registrado máximos de 17.28 y mínimos de 17.20. La estabilidad en el tipo de cambio refleja una falta de catalizadores significativos, a pesar de datos económicos optimistas en EE.UU. Para las próximas horas, se recomienda vigilar cualquier declaración de miembros del FOMC que pueda alterar las expectativas de política monetaria.

Rango de la sesión: 17.20 - 17.28
(Date: martes, 3 de febrero de 2026)

🔷 2️⃣ México

Sin eventos económicos relevantes en México para hoy. Sin embargo, la atención se centra en cómo los comentarios de los miembros del FOMC y el optimismo económico en EE.UU. pueden influir en la dirección del peso mexicano. En el contexto actual, el mercado sigue monitoreando el diferencial de tasas entre Banxico y la Fed, así como las perspectivas de inflación. El próximo evento clave será el reporte de inflación de México, que podría proporcionar más claridad sobre la política de Banxico.

🔷 3️⃣ Estados Unidos — Eventos relevantes

El Indicador de optimismo económico del IBD/TIPP para febrero superó las expectativas con una lectura de 48.8 frente a un pronóstico de 47.9, lo que sugiere un ambiente más favorable para el consumidor en EE.UU. Este dato ha generado un leve fortalecimiento del dólar, presionando al peso mexicano. Las declaraciones de miembros del FOMC, como Barkin y Bowman, se seguirán de cerca para señales adicionales sobre la dirección futura de la política monetaria.

🔷 4️⃣ Análisis técnico del USD / MXN

📌 **Nivel actual:** 17.22 📉 **Tendencia:** bajista

📊 **Lectura técnica:**

- **Estructura:** Fase de rango tras impulso bajista.
- **Momentum:** Pérdida de fuerza en movimientos, velas pequeñas.
- **Volatilidad:** Compresión de rango previa a movimiento.
- **Validación:** Confirmación si rompe zona de 17.28.

🔷 5️⃣ Proyección Semanal (Watchlist)

- **TOMORROW'S EVENTS:** Pendientes de cualquier declaración adicional de miembros del FOMC.
- **Consolidation/Breakout:** Se espera que el precio mantenga el rango actual a menos que haya un catalizador significativo.
- **Macro Theme:** Expectativas sobre la política de la Fed y el impacto en el diferencial de tasas.

🔷 6️⃣ Niveles clave

Soportes

- 17.20: Mínimo reciente

Resistencias

- 17.28: Resistencia Inmediata

7️⃣ Escenarios posibles

1. **Escenario Base (60% Prob):** El mercado se mantiene en rango entre 17.20 y 17.28, sin cambios significativos en la política monetaria o datos económicos.
2. **Escenario de Corrección (30% Prob):** Posible retroceso hacia soportes si se incrementa la aversión al riesgo global.
3. **Escenario Extendido (10-15% Prob):** Un rompimiento sostenido por encima de 17.28 podría dirigir el par hacia niveles más altos, como 17.45, si hay un shock en la política monetaria de EE.UU.

🔷 8️⃣ Comentario final

En conclusión, el par USD/MXN actualmente se encuentra en una fase de consolidación, con el mercado a la espera de nuevos desarrollos económicos o monetarios que puedan impulsar una nueva dirección. La estabilidad en el rango sugiere que los operadores están cautelosos, a la espera de señales más claras desde EE.UU. y México para definir el próximo movimiento significativo del par.