ANÁLISIS DIARIO DE MERCADO — MARTES, 3 DE FEBRERO DE 2026

PRECIO SPOT (USD/MXN)	VARIACIÓN DÍA	TENDENCIA CORTO PLAZO	RSI (14)
17.2221	**(-0.04%)**	---	---

ANÁLISIS TÉCNICO Y FUNDAMENTAL

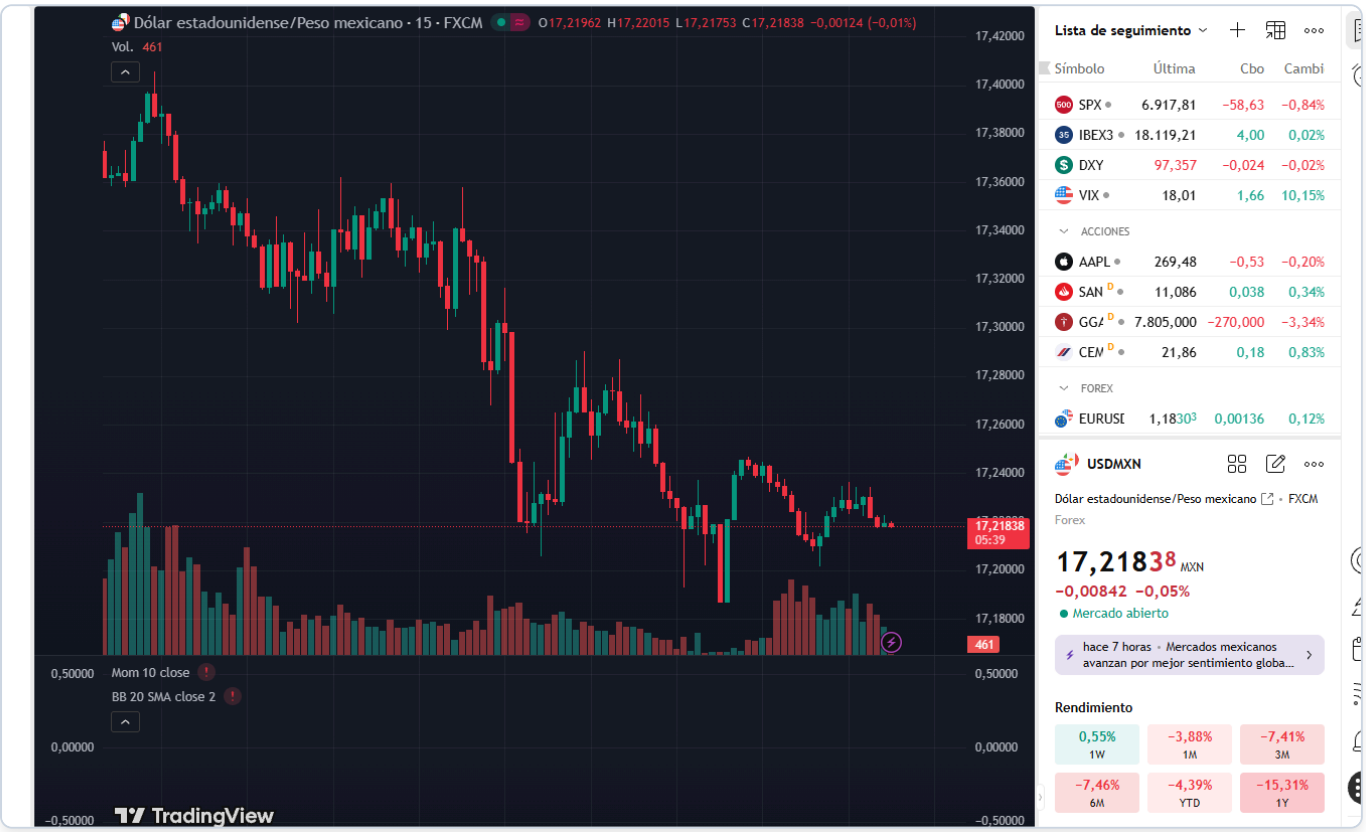

🌎 ANÁLISIS DIARIO USD / MXN

🔷 1️⃣ Peso mexicano

El peso mexicano se mantiene estable frente al dólar, abriendo la jornada a niveles de 17.22 con un precio actual de 17.22. Durante la sesión, el tipo de cambio ha registrado máximos de 17.30 y mínimos de 17.20. El optimismo económico en EE.UU. ha influido ligeramente en el mercado. Para las próximas horas, se debe vigilar cualquier cambio en el sentimiento de riesgo global.

Rango de la sesión: 17.20 - 17.30
(Date: martes, 3 de febrero de 2026)

🔷 2️⃣ México

Sin eventos económicos relevantes en México para hoy. Ayer, el PMI manufacturero reflejó debilidad en la actividad manufacturera, lo que podría mantener la presión sobre el peso mexicano. El optimismo económico en EE.UU. puede afectar negativamente al peso si continúa impulsando al dólar. El próximo evento clave a observar es la decisión de tasas de Banxico a finales de la semana, que podría ofrecer más claridad sobre la política monetaria futura.

🔷 3️⃣ Estados Unidos — Eventos relevantes

El indicador de optimismo económico del IBD/TIPP para febrero superó las expectativas, registrándose en 48.8 frente al pronóstico de 47.9. Este resultado ha generado un impulso positivo para el dólar, lo que podría aumentar las expectativas de un enfoque más agresivo por parte de la Fed en futuras decisiones de política monetaria. La atención del mercado sigue centrada en las declaraciones de los miembros del FOMC, que podrían ofrecer más pistas sobre la dirección de las tasas de interés.

🔷 4️⃣ Análisis técnico del USD / MXN

📌 **Nivel actual:** 17.22 📉 **Tendencia:** bajista

📊 **Lectura técnica:**

- **Estructura:** Fase de rango tras tendencia bajista
- **Momentum:** Pérdida de fuerza en subidas, velas pequeñas
- **Volatilidad:** Compresión de rango previa a movimiento
- **Validación:** Confirmación si rompe zona de 17.26

🔷 5️⃣ Proyección Semanal (Watchlist)

- **TOMORROW'S EVENTS:** No hay eventos económicos significativos programados para mañana.
- **Consolidation/Breakout:** Evaluar si el precio mantiene el rango actual.
- **Macro Theme:** Persiste la narrativa de una posible pausa de la Fed.

🔷 6️⃣ Niveles clave

Soportes

- 17.20: Soporte Estructural

Resistencias

- 17.30: Resistencia Inmediata

7️⃣ Escenarios posibles

- **Escenario Base (60% Prob):** El mercado se mantiene en rango entre 17.20 y 17.30, reflejando un "Wait & See" ante la falta de eventos catalizadores inmediatos.
- **Escenario de Corrección (30% Prob):** Un rebote técnico podría llevar al precio a probar el soporte de 17.20 antes de estabilizarse nuevamente.
- **Escenario Extendido (10-15% Prob):** Una ruptura sostenida por encima de 17.30 podría desencadenar un movimiento hacia el siguiente nivel de resistencia en 17.45, en caso de un catalizador inesperado.

🔷 8️⃣ Comentario final

El peso mexicano se ha mantenido estable frente al dólar en un contexto de ausencia de catalizadores significativos desde México y con la influencia del optimismo económico de EE.UU. En el corto plazo, la atención se centra en eventos económicos clave que puedan redefinir el sentimiento del mercado, mientras que la decisión próxima de Banxico podría proporcionar una dirección más clara para el peso.