ANÁLISIS DIARIO DE MERCADO — **MARTES, 3 DE FEBRERO DE 2026**

PRECIO SPOT (USD/MXN)	VARIACIÓN DÍA	TENDENCIA CORTO PLAZO	RSI (14)
17.2209	**(-0.05%)**	---	---

ANÁLISIS TÉCNICO Y FUNDAMENTAL

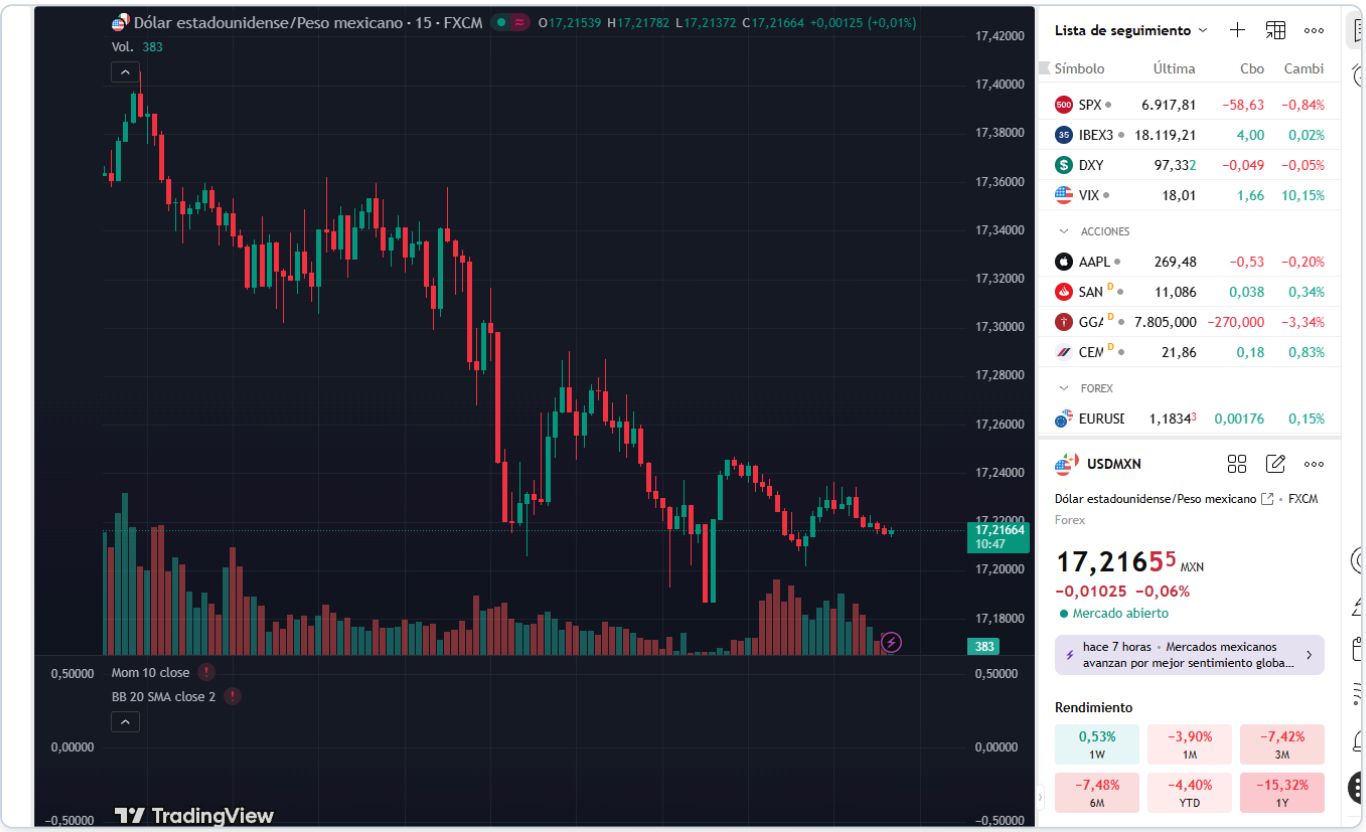

🌎 ANÁLISIS DIARIO USD / MXN

🔷 1️⃣ Peso mexicano

El peso mexicano se mantiene estable frente al dólar, abriendo la jornada a niveles de 17.22 con un precio actual de 17.22. Durante la sesión, el tipo de cambio ha registrado máximos de 17.40 y mínimos de 17.18. La estabilidad actual del peso se debe a la falta de eventos económicos relevantes que afecten directamente su valor. Para las próximas horas, será crucial observar cualquier novedad en el sentimiento del mercado desde EE.UU.

Rango de la sesión: 17.18 - 17.40
(Date: martes, 3 de febrero de 2026)

🔷 2️⃣ México

Sin eventos económicos relevantes en México para hoy. Sin embargo, el peso podría verse influenciado por los datos de EE.UU., especialmente si se publican sorpresas en indicadores clave como los PMI o el empleo. Esta semana, los operadores estarán atentos al sentimiento general del mercado y a cualquier comentario de Banxico que pueda surgir. Los precios del petróleo y la apetencia por el riesgo global también seguirán siendo factores importantes a monitorear.

🔷 3️⃣ Estados Unidos — Eventos relevantes

🗓️ **HOY:** Sin publicaciones de alto impacto programadas para hoy.

🗓️ **MAÑANA:** No hay eventos importantes programados para mañana; sin embargo, los mercados estarán atentos a cualquier declaración inesperada de miembros de la Fed o movimientos en el mercado de bonos que puedan influir en el USD.

🎯 **Impacto en USD/MXN:** Dado que no hay publicaciones significativas hoy, el USD/MXN podría seguir operando en rangos establecidos. La ausencia de datos económicos de impacto para mañana sugiere que el par podría continuar su comportamiento de rango a menos que surja alguna sorpresa de política monetaria o cambios en el sentimiento del mercado.

🔷 4️⃣ Análisis técnico del USD / MXN

📌 **Nivel actual:** 17.22
📉 **Tendencia:** bajista

📊 **Lectura técnica:**

- **Estructura:** Fase de rango tras impulso bajista reciente.
- **Momentum:** Pérdida de fuerza en caídas, velas pequeñas indican indecisión.
- **Volatilidad:** Compresión de rango sugiere posible breakout.
- **Validación:** Confirmación si rompe zona de 17.24 hacia arriba.

🔷 5️⃣ Proyección Semanal (Watchlist)

- **TOMORROW'S EVENTS:** Ningún evento económico importante de EE.UU. planeado.
- **Consolidation/Breakout:** Observación de si el precio sostiene el rango actual.
- **Macro Theme:** Continuación del análisis sobre política monetaria de la Fed.

🔷 6️⃣ Niveles clave

Soportes

- 17.18: Mínimo reciente

Resistencias

- 17.24: Resistencia inmediata

7️⃣ Escenarios posibles

🔷 **Escenario base (50%)** — Lateral previo a definición
USD/MXN oscila entre 17.18 y 17.24 respetando soportes y resistencias mientras el mercado espera definición. El peso se mantiene estable en ausencia de sorpresas.

🔷 **Escenario de corrección (30%)** — Rebote técnico hacia 17.30
Un ajuste de corto plazo podría llevar al par hacia 17.24-17.30 sin romper la estructura bajista. Este movimiento sería técnico, no fundamental.

🔷 **Escenario extremo (20%)** — Ruptura bajista
Una sorpresa dovish permitiría ruptura de 17.18 con extensión hacia 17.10. Requiere catalizador claro.

🔷 8️⃣ Comentario final

El USD/MXN se encuentra operando en un rango estrecho, reflejando la falta de catalizadores inmediatos y la espera de datos económicos importantes. Los operadores deben estar atentos a cualquier declaración inesperada de la Fed y al comportamiento del mercado de bonos, ya que podrían proporcionar el impulso necesario para romper el rango actual.