**ANÁLISIS DIARIO DE MERCADO** — **MARTES, 3 DE FEBRERO DE 2026**

| PRECIO SPOT (USD/MXN) | VARIACIÓN DÍA | TENDENCIA CORTO PLAZO | RSI (14) |
|---|---|---|---|
| **17.2209** | **(-0.05%)** | --- | --- |

## ANÁLISIS TÉCNICO Y FUNDAMENTAL

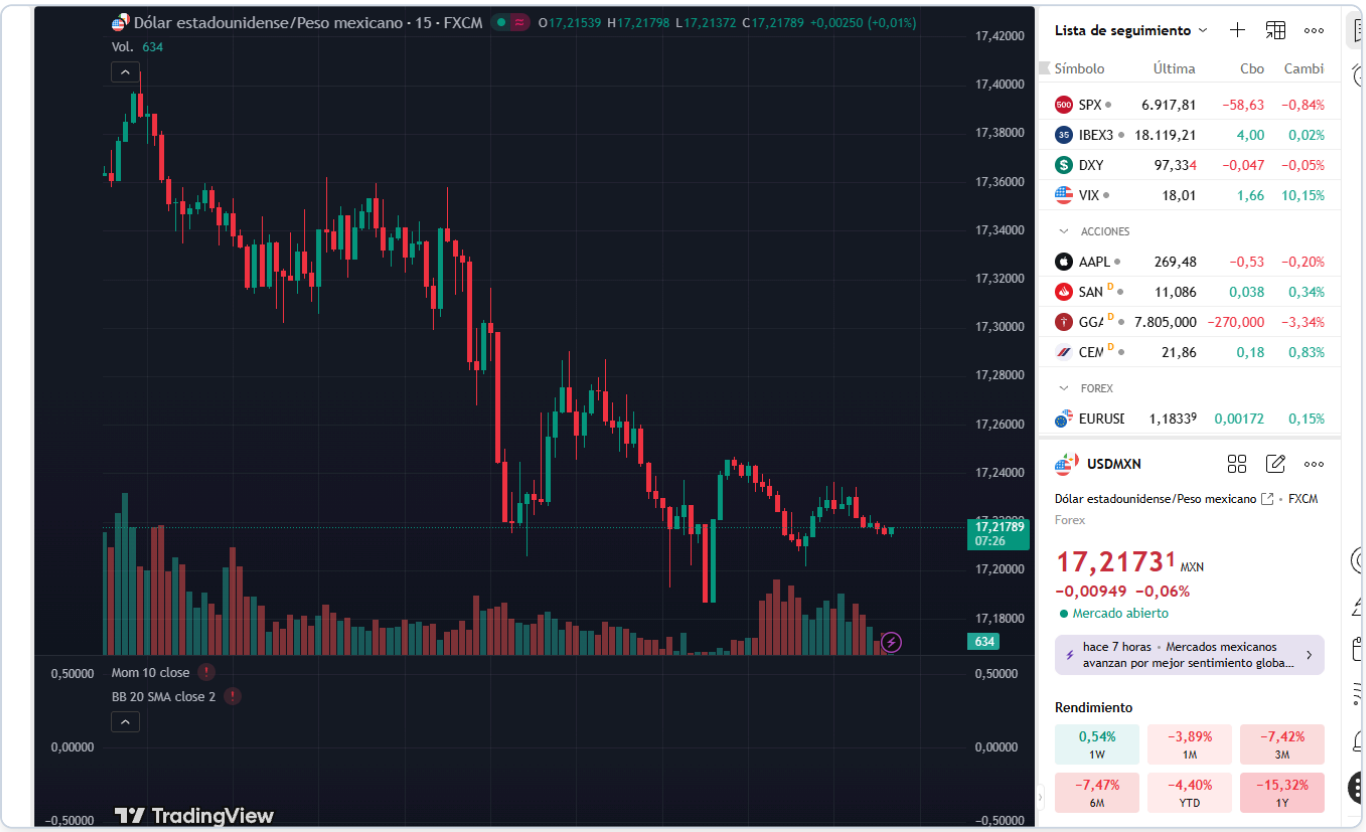


## 🌎 ANÁLISIS DIARIO USD / MXN

### 🔷 1️⃣ Peso mexicano

El peso mexicano se mantiene estable frente al dólar, abriendo la jornada a niveles de 17.22 con un precio actual de 17.22. Durante la sesión, el tipo de cambio ha registrado máximos de 17.39 y mínimos de 17.18. La falta de eventos económicos significativos en ambos lados de la frontera ha mantenido al mercado en un rango limitado. Para las próximas horas, es importante vigilar cualquier cambio inesperado en el sentimiento del mercado.

**Rango de la sesión:** 17.18 - 17.39
(Date: martes, 3 de febrero de 2026)

### 🔷 2️⃣ México

Sin eventos económicos relevantes en México para hoy. Ayer, los movimientos del peso estuvieron impulsados por factores externos, dado que no hubo publicaciones destacadas locales. La estabilidad del mercado estadounidense hoy ha mantenido al peso dentro de un rango estrecho. En cuanto al futuro, los operadores estarán atentos a la próxima decisión de política monetaria de Banxico a finales de semana, que podría influir en el comportamiento del peso. Los precios del petróleo y el apetito por el riesgo global seguirán siendo claves para el tipo de cambio.

## 🔷 3️⃣ Estados Unidos — Eventos relevantes

🗓️ **HOY:**
Sin publicaciones de alto impacto programadas para hoy.

🗓️ **MAÑANA:**
Sin eventos importantes programados para mañana. Los operadores podrían enfocarse en los próximos datos de empleo en EE.UU. programados para finales de la semana, los cuales son cruciales para evaluar la salud económica y las futuras decisiones de la Fed.

🎯 **Impacto en USD/MXN:**
La falta de publicaciones económicas relevantes hoy mantiene al USD/MXN en un estado de espera. Con el calendario ligero, el mercado podría permanecer dentro del rango actual hasta que surjan nuevos catalizadores, probablemente relacionados con los datos de empleo de EE.UU. a finales de la semana.

## 🔷 4️⃣ Análisis técnico del USD / MXN

📌 **Nivel actual:** 17.22 📉 **Tendencia:** Bajista

📊 **Lectura técnica:**

- **Estructura:** Fase de rango tras impulso bajista.
- **Momentum:** Pérdida de fuerza en movimientos recientes, con velas pequeñas.
- **Volatilidad:** Compresión de rango previa a un posible movimiento.
- **Validación:** Confirmación si rompe zona de 17.24.

## 🔷 5️⃣ Proyección Semanal (Watchlist)

- **TOMORROW'S EVENTS:** Sin eventos programados, atención a la decisión de Banxico esta semana.
- **Consolidation/Breakout:** ¿Se mantendrá el rango actual o veremos una ruptura?
- **Macro Theme:** Expectativas sobre la política monetaria de Banxico.

## 🔷 6️⃣ Niveles clave

**Soportes**

- Mínimo reciente: 17.18
- Psicológico: 17.00

**Resistencias**

- Resistencia inmediata: 17.24
- Alto anterior: 17.39

## 7️⃣ Escenarios posibles

🔷 **Escenario base (50%)** — Lateral previo a definición
USD/MXN oscila entre 17.18 y 17.24 respetando soportes y resistencias mientras el mercado espera definición. El peso se mantiene estable en ausencia de sorpresas.

🔷 **Escenario de corrección (30%)** — Rebote técnico hacia 17.30
Un ajuste de corto plazo podría llevar al par hacia 17.24-17.30 sin romper la estructura bajista. Este movimiento sería técnico, no

fundamental.

🔷 **Escenario extremo (20%)** — Ruptura bajista
Una sorpresa dovish permitiría ruptura de 17.18 con extensión hacia 17.10. Requiere catalizador claro.

## 🔷 8️⃣ Comentario final

El peso mexicano ha mostrado estabilidad en una sesión carente de eventos económicos significativos, reflejando una espera del mercado por futuros catalizadores. Los operadores deben permanecer vigilantes a cualquier cambio en el sentimiento global que pueda impactar el USD/MXN, especialmente con la expectativa de datos de empleo en EE.UU. más adelante en la semana.