ANÁLISIS DIARIO DE MERCADO — **MARTES, 3 DE FEBRERO DE 2026**

PRECIO SPOT (USD/MXN)	VARIACIÓN DÍA	TENDENCIA CORTO PLAZO	RSI (14)
17.2204	**(-0.05%)**	---	---

ANÁLISIS TÉCNICO Y FUNDAMENTAL

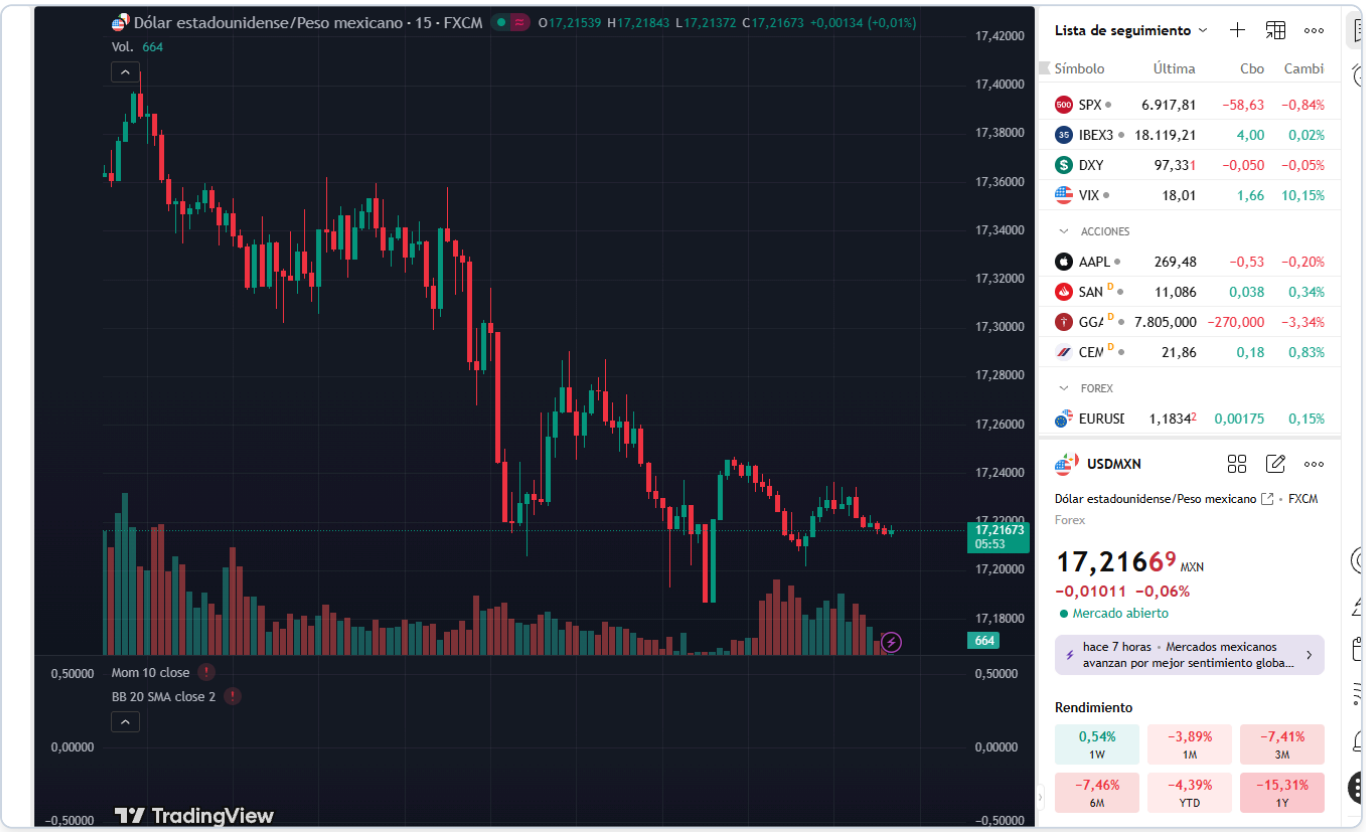

🌎 ANÁLISIS DIARIO USD / MXN

🔷 1️⃣ Peso mexicano

"El peso mexicano se mantiene estable frente al dólar, abriendo la jornada a niveles de 17.22 con un precio actual de 17.22. Durante la sesión, el tipo de cambio ha registrado máximos de 17.40 y mínimos de 17.18. Actualmente, el mercado se encuentra en una fase de espera ante la falta de datos económicos relevantes que puedan mover significativamente el tipo de cambio. Para las próximas horas, el enfoque estará en el comportamiento del dólar estadounidense y el sentimiento general del mercado."

Rango de la sesión: 17.18 - 17.40
(Date: martes, 3 de febrero de 2026)

🔷 2️⃣ México

Sin eventos económicos relevantes en México para hoy. Ayer, el tipo de cambio estuvo influenciado principalmente por el sentimiento del mercado global y la falta de datos locales. La estabilidad del peso podría verse afectada por los datos de empleo que se publicarán en Estados Unidos. En ausencia de datos locales, el próximo evento clave será la decisión de política monetaria de Banxico más adelante en el mes. Los precios del petróleo y el apetito por el riesgo también seguirán siendo determinantes para el peso.

🔷 3️⃣ Estados Unidos — Eventos relevantes

🗓️ **HOY:**
Sin publicaciones de alto impacto programadas para hoy.

🗓️ **MAÑANA:**
• No hay eventos importantes programados para mañana.

🎯 **Impacto en USD/MXN:**
Con la ausencia de datos económicos significativos en Estados Unidos hoy y mañana, el peso mexicano podría mantenerse estable, a menos que surjan novedades inesperadas en el ámbito internacional que afecten el apetito por el riesgo.

🔷 4️⃣ Análisis técnico del USD / MXN

📌 **Nivel actual:** 17.22 📉 **Tendencia:** lateral

📊 **Lectura técnica:**

- **Estructura:** Mercado en rango lateral sin tendencia definida.
- **Momentum:** Falta de impulso significativo, velas pequeñas sugieren indecisión.
- **Volatilidad:** Compresión de rango indica posible movimiento futuro.
- **Validación:** Confirmación si rompe zona de 17.24.

🔷 5️⃣ Proyección Semanal (Watchlist)

- **TOMORROW'S EVENTS:** Sin eventos clave para el próximo día.
- **Consolidation/Breakout:** El precio podría mantenerse en el rango actual.
- **Macro Theme:** Expectativas sobre la política de la Fed y Banxico serán observadas de cerca.

🔷 6️⃣ Niveles clave

Soportes

- 17.18: Soporte estructural

Resistencias

- 17.24: Resistencia inmediata

7️⃣ Escenarios posibles

🔷 **Escenario base (50%)** — Lateral previo a definición
USD/MXN oscila entre 17.18 y 17.24 respetando soportes y resistencias mientras el mercado espera definición. El peso se mantiene estable en ausencia de sorpresas.

🔷 **Escenario de corrección (30%)** — Rebote técnico hacia 17.24
Un ajuste de corto plazo podría llevar al par hacia 17.24 sin romper la estructura lateral. Este movimiento sería técnico, no fundamental.

🔷 **Escenario extremo (20%)** — Ruptura bajista
Una sorpresa dovish permitiría ruptura de 17.18 con extensión hacia 17.10. Requiere catalizador claro.

🔷 8️⃣ Comentario final

El mercado USD/MXN se encuentra en una fase de consolidación a la espera de catalizadores significativos. La falta de eventos económicos en el corto plazo sugiere estabilidad, pero los operadores deben estar atentos a cambios en el apetito por el riesgo y los movimientos del dólar estadounidense.