ANÁLISIS DIARIO DE MERCADO — **MARTES, 3 DE FEBRERO DE 2026**

PRECIO SPOT (USD/MXN)	VARIACIÓN DÍA	TENDENCIA CORTO PLAZO	RSI (14)
17.2205	**(-0.05%)**	---	---

ANÁLISIS TÉCNICO Y FUNDAMENTAL

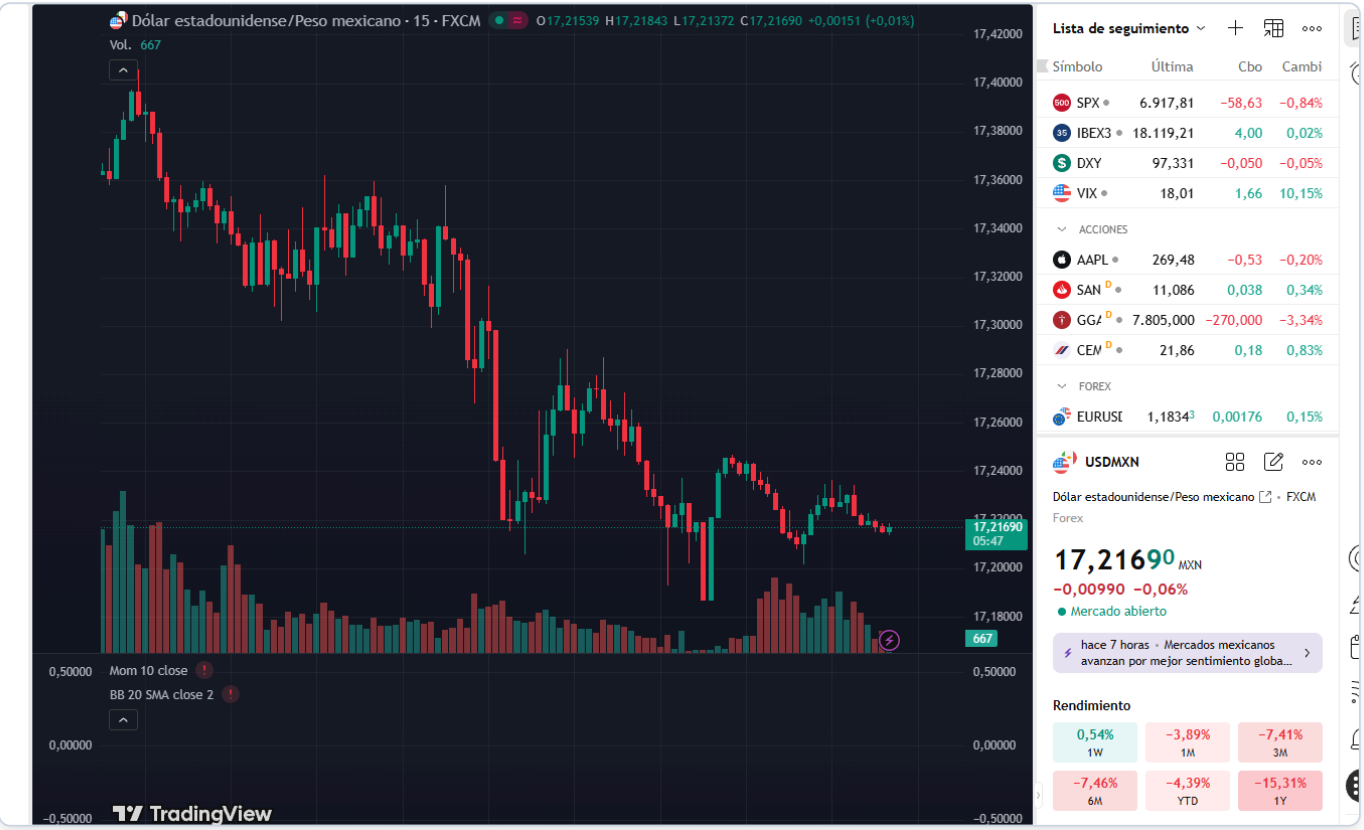

🌎 ANÁLISIS DIARIO USD / MXN

🔷 1️⃣ Peso mexicano

El peso mexicano se mantiene estable frente al dólar, abriendo la jornada a niveles de 17.22 con un precio actual de 17.22. Durante la sesión, el tipo de cambio ha registrado máximos de 17.40 y mínimos de 17.21. El sentimiento del mercado permanece indeciso en ausencia de datos económicos determinantes de México y Estados Unidos. Para las próximas horas, se recomienda vigilar cualquier cambio en el sentimiento del mercado que pudiera surgir de eventos internacionales o movimientos en los precios del petróleo.

Rango de la sesión: 17.21 - 17.40
(Date: martes, 3 de febrero de 2026)

🔷 2️⃣ México

Sin eventos económicos relevantes en México para hoy. Ayer, el mercado mexicano permaneció relativamente estable, influenciado por la falta de eventos significativos. Hoy, la atención se centra en los datos de EE. UU., que podrían tener un impacto cruzado en el peso mexicano, especialmente si los resultados del empleo no agrícola ADP o el PMI no manufacturero del ISM sorprenden. Esta semana, los inversores estarán atentos a cualquier declaración del Banco de México que pueda ofrecer pistas sobre futuras decisiones de política monetaria. Además, factores como el apetito por el riesgo global y los precios del petróleo seguirán siendo determinantes clave para el peso.

🔷 3️⃣ Estados Unidos — Eventos relevantes

🗓️ **HOY:**
Sin publicaciones de alto impacto programadas para hoy.

🗓️ **MAÑANA:**
No hay eventos importantes programados para mañana. El mercado observará cualquier desarrollo inesperado en el ámbito internacional que pueda influir en la volatilidad.

🎯 **Impacto en USD/MXN:**
La ausencia de datos económicos relevantes hoy deja al mercado en un estado de espera. Sin embargo, cualquier sorpresa en los resultados de EE. UU. podría provocar movimientos significativos en el par USD/MXN, dado que el peso mexicano es sensible a los cambios en la percepción del dólar por parte de los inversores.

🔷 4️⃣ Análisis técnico del USD / MXN

📌 **Nivel actual:** 17.22 📉 **Tendencia:** bajista

📊 **Lectura técnica:**

- **Estructura:** Fase de consolidación tras tendencia bajista previa.
- **Momentum:** Pérdida de fuerza en movimientos al alza, velas con cuerpos pequeños.
- **Volatilidad:** Compresión de rango, lo que indica posible expansión futura.
- **Validación:** Confirmación si rompe zona de 17.24.

🔷 5️⃣ Proyección Semanal (Watchlist)

- **TOMORROW'S EVENTS:** No hay eventos significativos programados.
- **Consolidation/Breakout:** El par podría mantener el rango actual.
- **Macro Theme:** Seguimiento de la política monetaria de la Fed y Banxico.

🔷 6️⃣ Niveles clave

Soportes

- Soporte Estructural: 17.21

Resistencias

- Resistencia Inmediata: 17.24

7️⃣ Escenarios posibles

🔷 **Escenario base (50%)** — Lateral previo a definición
USD/MXN oscila entre 17.21 y 17.24 respetando soportes y resistencias mientras el mercado espera definición. El peso se mantiene estable en ausencia de sorpresas.

🔷 **Escenario de corrección (30%)** — Rebote técnico hacia 17.24-17.28
Un ajuste de corto plazo podría llevar al par hacia 17.24-17.28 sin romper la estructura bajista. Este movimiento sería técnico, no fundamental.

🔹 **Escenario extremo (20%)** — Ruptura bajista
Una sorpresa dovish permitiría ruptura de 17.21 con extensión hacia 17.15. Requiere catalizador claro.

🔹 8️⃣ Comentario final

El mercado USD/MXN se encuentra en un punto de equilibrio, aguardando señales más claras de eventos económicos o políticos. La estabilidad actual del peso refleja una falta de catalizadores inmediatos, pero cualquier cambio significativo en el panorama económico global o regional podría alterar rápidamente la dinámica actual. Los inversores deben mantenerse atentos a los desarrollos de política monetaria tanto en EE. UU. como en México.