ANÁLISIS DIARIO DE MERCADO — **MARTES, 3 DE FEBRERO DE 2026**

PRECIO SPOT (USD/MXN)	VARIACIÓN DÍA	TENDENCIA CORTO PLAZO	RSI (14)
17.2208	**(-0.05%)**	---	---

ANÁLISIS TÉCNICO Y FUNDAMENTAL

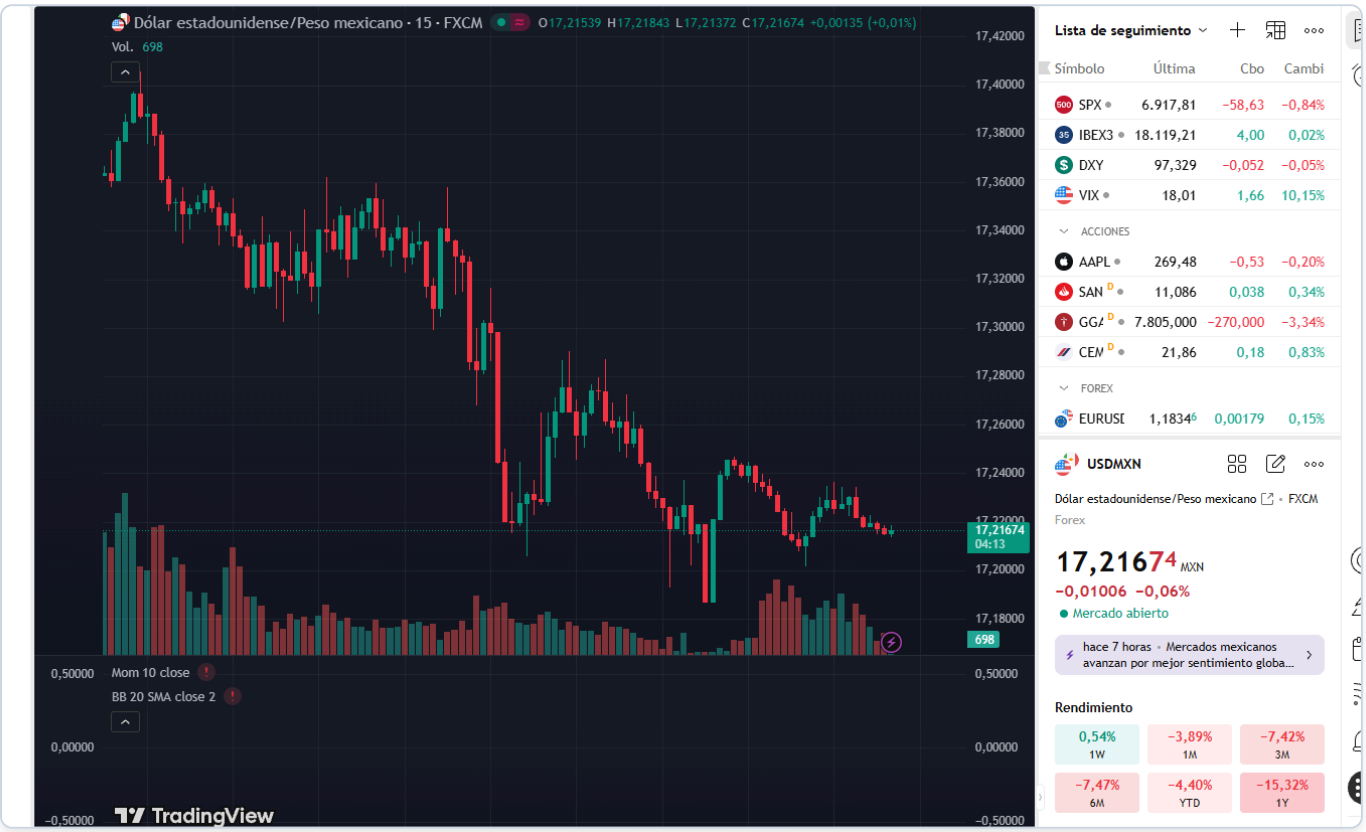

🌎 ANÁLISIS DIARIO USD / MXN

🔷 1️⃣ Peso mexicano

El peso mexicano se mantiene estable frente al dólar, abriendo la jornada a niveles de 17.22 con un precio actual de 17.22. Durante la sesión, el tipo de cambio ha registrado máximos de 17.39 y mínimos de 17.20. La falta de eventos económicos relevantes ha mantenido al mercado en un rango estrecho. Para las próximas horas, se recomienda vigilar los niveles técnicos clave.

Rango de la sesión: 17.20 - 17.39
(Date: martes, 3 de febrero de 2026)

🔷 2️⃣ México

Sin eventos económicos relevantes en México para hoy. Sin embargo, la atención del mercado se centra en los desarrollos en Estados Unidos, que podrían influir indirectamente en el peso mexicano. La estabilidad en el tipo de cambio hoy refleja la falta de catalizadores internos. En el transcurso de la semana, se espera que las cifras de empleo en EE. UU. puedan influir en el mercado, junto con la evolución de los precios del petróleo y el apetito por el riesgo global.

🔷 3️⃣ Estados Unidos — Eventos relevantes

🗓️ **HOY:**
Sin publicaciones de alto impacto programadas para hoy.

🗓️ **MAÑANA:**
• 08:15 Cambio del empleo no agrícola ADP (Ene) - Forecast: 46
• 09:00 Encuesta JOLTS de ofertas de empleo (Dic) - Forecast: 7.230
• 09:45 PMI de servicios (Ene) - Forecast: 52.5
• 09:45 PMI compuesto de S&P Global (Ene) - Forecast: 52.8
• 10:00 PMI no manufacturero del ISM (Ene) - Forecast: 53.5

🎯 **Impacto en USD/MXN:**
La ausencia de datos relevantes hoy ha mantenido al USD/MXN en rango. Mañana, los datos de empleo y PMI en EE. UU. podrían provocar movimientos significativos, dependiendo de si superan o no las expectativas de mercado.

🔷 4️⃣ Análisis técnico del USD / MXN

📌 **Nivel actual:** 17.22 📉 **Tendencia:** bajista

📊 **Lectura técnica:**

- **Estructura:** Fase correctiva tras impulso bajista
- **Momentum:** Pérdida de fuerza en movimientos, velas pequeñas
- **Volatilidad:** Compresión de rango previa a posible movimiento
- **Validación:** Confirmación si rompe zona de 17.28

🔷 5️⃣ Proyección Semanal (Watchlist)

- **TOMORROW'S EVENTS:** Datos de empleo y PMI en EE. UU.
- **Consolidation/Breakout:** Evaluar si el precio se mantiene en el rango actual
- **Macro Theme:** Expectativas alrededor de las decisiones de la Fed y su impacto en el mercado cambiario

🔷 6️⃣ Niveles clave

Soportes

- Mínimo reciente: 17.20

Resistencias

- Resistencia Inmediata: 17.28

7️⃣ Escenarios posibles

🔷 **Escenario base (50%)** — Lateral previo a definición
USD/MXN oscila entre 17.20 y 17.28 respetando soportes y resistencias mientras el mercado espera definición. El peso se mantiene estable en ausencia de sorpresas.

🔷 **Escenario de corrección (30%)** — Rebote técnico hacia 17.28
Un ajuste de corto plazo podría llevar al par hacia 17.28-17.39 sin romper la estructura bajista. Este movimiento sería técnico, no fundamental.

🔹 **Escenario extremo (20%)** — Ruptura bajista
Una sorpresa dovish permitiría ruptura de 17.20 con extensión hacia 17.10. Requiere catalizador claro.

🔹 8️⃣ Comentario final

El USD/MXN se mantiene estable en un entorno de baja volatilidad y falta de eventos catalizadores. Las expectativas están puestas en los datos económicos de EE. UU. de mañana, que podrían definir el próximo movimiento significativo en el par. La atención del mercado se centra en el posible impacto de las cifras de empleo y PMI sobre las expectativas de políticas monetarias.