ANÁLISIS DIARIO DE MERCADO — **MIÉRCOLES, 4 DE FEBRERO DE 2026**

PRECIO SPOT (USD/MXN)	VARIACIÓN DÍA	TENDENCIA CORTO PLAZO	RSI (14)
17.2794	**(+0.29%)**	---	---

ANÁLISIS TÉCNICO Y FUNDAMENTAL

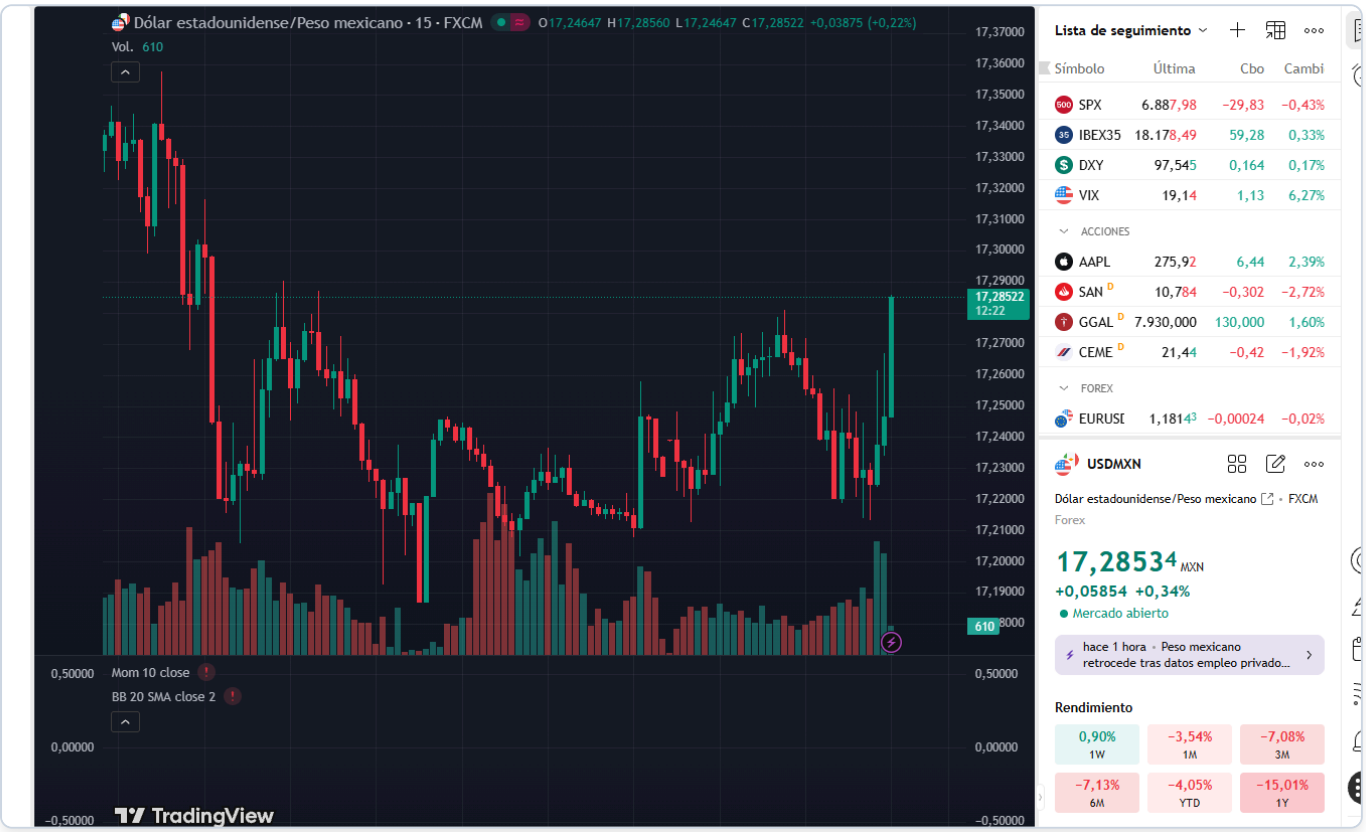

🌎 ANÁLISIS DIARIO USD / MXN

🔷 1️⃣ Peso mexicano

"El peso mexicano pierde terreno frente al dólar, abriendo la jornada a niveles de 17.22 con un precio actual de 17.29. Durante la sesión, el tipo de cambio ha registrado máximos de 17.37 y mínimos de 17.28. Este movimiento se debe principalmente a los indicadores económicos de EE.UU., que mostraron una mezcla de resultados. Para las próximas horas, será importante monitorear los niveles de soporte y resistencia claves."

Rango de la sesión: 17.28 - 17.37
(Date: miércoles, 4 de febrero de 2026)

🔷 2️⃣ México

Sin eventos económicos relevantes en México para hoy. No obstante, el peso mexicano está reaccionando a los datos mixtos de EE.UU., que han mostrado cierta fortaleza en el sector de servicios, aunque con debilidad en el empleo no agrícola. Esto ha generado presión sobre el peso, empujando al USD/MXN al alza. Para esta semana, los participantes del mercado estarán atentos a cualquier señal de política futura del Banxico, a pesar de la falta de eventos programados. La evolución de los precios del petróleo y el apetito por el riesgo global también serán factores a considerar.

🔷 3️⃣ Estados Unidos — Eventos relevantes

🗓️ **HOY:**

- • Cambio del empleo no agrícola ADP (Ene): Actual 22 vs Forecast 46 → MISS
- • PMI de servicios (Ene): Actual 52.7 vs Forecast 52.5 → BEAT
- • PMI compuesto de S&P Global (Ene): Actual 53.0 vs Forecast 52.8 → BEAT
- • PMI no manufacturero del ISM (Ene): Actual 53.8 vs Forecast 53.5 → BEAT
- • Indicador ISM de empleo en el sector no manufacturero (Ene): Actual 50.3 vs Forecast 52.3 → MISS
- • Indicador ISM de precios del sector no manufacturero (Ene): Actual 66.6 vs Forecast 65.0 → BEAT
- • Indicador ISM de nuevos pedidos en el sector no manufacturero (Ene): Actual 53.1 vs Forecast 55.0 → MISS

🗓️ **MAÑANA:**

- No hay eventos de alto impacto programados para mañana.

🎯 **Impacto en USD/MXN:** Los datos de hoy han mostrado un panorama mixto para la economía estadounidense, con el sector de servicios mostrando resiliencia pero con debilidad en el empleo, lo que ha favorecido un fortalecimiento del dólar frente al peso. Sin eventos importantes mañana, el enfoque estará en los comentarios de los funcionarios de la Fed y su impacto potencial en las expectativas de tasas.

🔷 4️⃣ Análisis técnico del USD / MXN

📌 **Nivel actual:** 17.29 📉 **Tendencia:** Correctiva bajista

📊 **Lectura técnica:**

- **Estructura:** Fase correctiva tras impulso alcista
- **Momentum:** Pérdida de fuerza en subidas, velas pequeñas
- **Volatilidad:** Compresión de rango previa a movimiento
- **Validación:** Confirmación si rompe zona de 17.32

🔷 5️⃣ Proyección Semanal (Watchlist)

- Evaluar la reacción del mercado a los comentarios de la Fed.
- Monitorear el rango entre 17.28 y 17.32 para señales de ruptura.
- Seguir el desarrollo de factores macroeconómicos globales que puedan influir en el apetito por el riesgo.

🔷 6️⃣ Niveles clave

Soportes

- Soporte Estructural: 17.28

Resistencias

- Resistencia Inmediata: 17.32

7️⃣ Escenarios posibles

🔹 **Escenario base (50%)** — Lateral previo a definición
USD/MXN oscila entre 17.28 y 17.32 respetando soportes y resistencias mientras el mercado espera definición. El peso se mantiene estable en ausencia de sorpresas.

🔹 **Escenario de corrección (30%)** — Rebote técnico hacia 17.32
Un ajuste de corto plazo podría llevar al par hacia 17.32-17.37 sin romper la estructura bajista. Este movimiento sería técnico, no fundamental.

🔹 **Escenario extremo (20%)** — Ruptura alcista
Una sorpresa hawkish permitiría ruptura de 17.32 con extensión hacia 17.37. Requiere catalizador claro.

🔹 8️⃣ Comentario final

La dinámica actual del USD/MXN refleja un entorno de cautela ante datos mixtos de EE.UU. y la ausencia de eventos relevantes en México. Los traders deben estar atentos a las señales del mercado que podrían definir el próximo movimiento significativo del par.