ANÁLISIS DIARIO DE MERCADO — **MIÉRCOLES, 4 DE FEBRERO DE 2026**

PRECIO SPOT (USD/MXN)	VARIACIÓN DÍA	TENDENCIA CORTO PLAZO	RSI (14)
17.2435	**(+0.08%)**	---	---

ANÁLISIS TÉCNICO Y FUNDAMENTAL

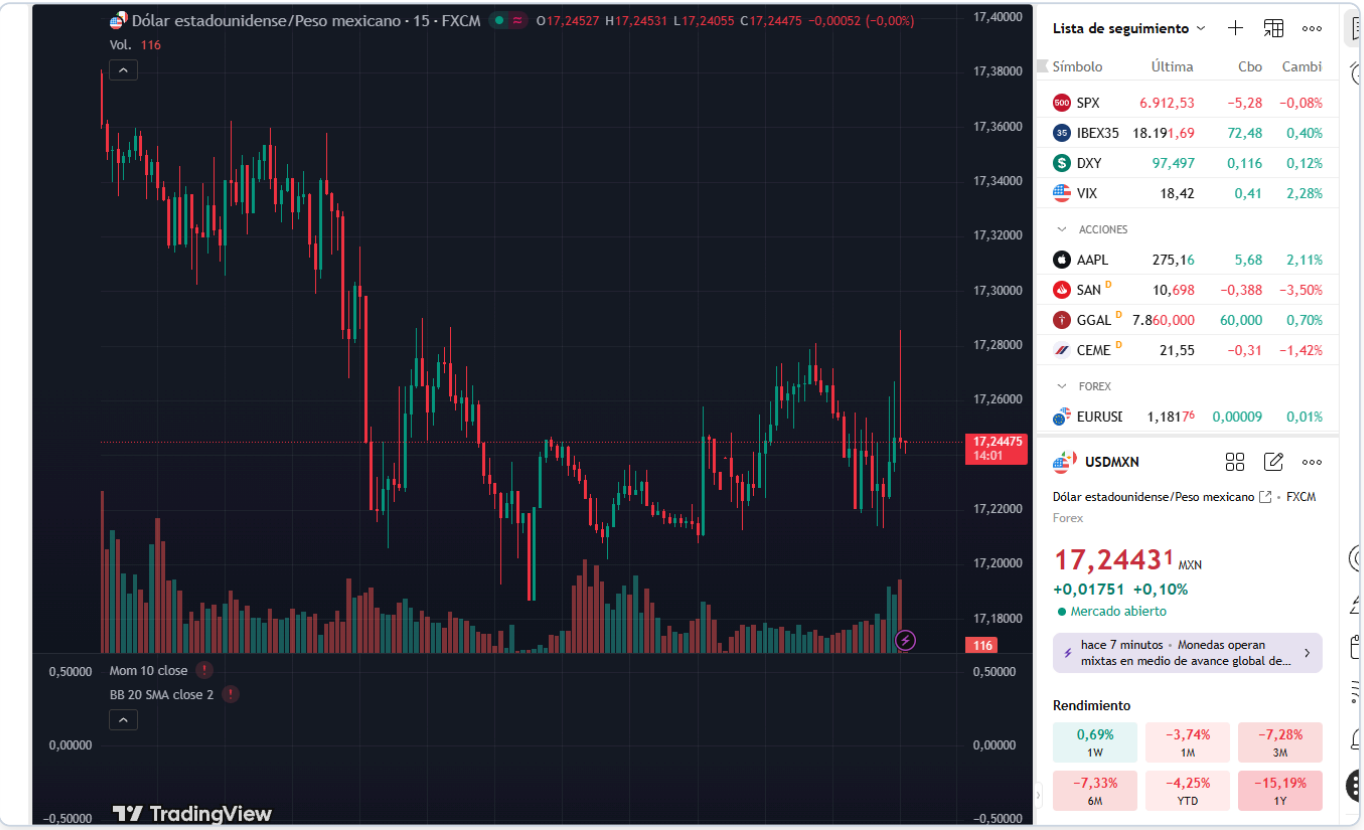

🌎 ANÁLISIS DIARIO USD / MXN

🔷 1️⃣ Peso mexicano

El peso mexicano pierde terreno frente al dólar, abriendo la jornada a niveles de 17.22 con un precio actual de 17.24. Durante la sesión, el tipo de cambio ha registrado máximos de 17.25 y mínimos de 17.24. La debilidad del peso se debe principalmente a la fortaleza del dólar tras datos económicos positivos en EE.UU. Para las próximas horas, será importante observar la evolución del apetito por el riesgo global y las expectativas de política monetaria de la Fed.

Rango de la sesión: 17.24 - 17.25
(Date: miércoles, 4 de febrero de 2026)

🔷 2️⃣ México

Sin eventos económicos relevantes en México para hoy. Sin embargo, los datos positivos de EE.UU., como los PMI de servicios y compuesto de S&P Global, han influido en el tipo de cambio, favoreciendo el fortalecimiento del dólar y debilitando al peso. Mirando hacia adelante, será crucial seguir la evolución de los precios del petróleo y cualquier declaración de Banxico que pueda influir en las expectativas sobre las tasas de interés.

🔷 3️⃣ Estados Unidos — Eventos relevantes

🗓️ **HOY:**

- Cambio del empleo no agrícola ADP (Ene): Actual 22 vs Forecast 46 → MISS
- PMI de servicios (Ene): Actual 52.7 vs Forecast 52.5 → BEAT
- PMI compuesto de S&P Global (Ene): Actual 53.0 vs Forecast 52.8 → BEAT
- PMI no manufacturero del ISM (Ene): Actual 53.8 vs Forecast 53.5 → BEAT
- Indicador ISM de empleo en el sector no manufacturero (Ene): Actual 50.3 vs Forecast 52.3 → MISS
- Indicador ISM de precios del sector no manufacturero (Ene): Actual 66.6 vs Forecast 65.0 → BEAT
- Indicador ISM de nuevos pedidos en el sector no manufacturero (Ene): Actual 53.1 vs Forecast 55.0 → MISS
- Indicador ISM de actividad del sector no manufacturero (Ene): Actual 57.4

🗓️ **MAÑANA:** Sin eventos de alto impacto programados para mañana.

🎯 **Impacto en USD/MXN:** Los datos de servicios y manufactura fuertes en EE.UU. han respaldado al dólar, provocando una presión al alza sobre el USD/MXN. Sin eventos relevantes mañana, el mercado seguirá de cerca el sentimiento de riesgo global y las expectativas sobre el futuro de la política monetaria de la Fed.

🔷 4️⃣ Análisis técnico del USD / MXN

📌 **Nivel actual:** 17.24 📉 **Tendencia:** bajista

📊 **Lectura técnica:**

- **Estructura:** Fase correctiva tras impulso alcista
- **Momentum:** Pérdida de fuerza en subidas, velas pequeñas
- **Volatilidad:** Compresión de rango previa a movimiento
- **Validación:** Confirmación si rompe zona de 17.26

🔷 5️⃣ Proyección Semanal (Watchlist)

- Monitorear el impacto de datos económicos de EE.UU. en el sentimiento del mercado.
- Evaluar si el USD/MXN mantiene el rango actual o busca un breakout.
- Seguir las expectativas sobre la política de la Fed y su impacto en el carry trade.

🔷 6️⃣ Niveles clave

Soportes

- 17.24: Mínimo reciente

Resistencias

- 17.25: Resistencia Inmediata

7️⃣ Escenarios posibles

🔷 **Escenario base (50%)** — Lateral previo a definición
USD/MXN oscila entre 17.24 y 17.25 respetando soportes y resistencias mientras el mercado espera definición. El peso se mantiene estable en ausencia de sorpresas.

🔹 **Escenario de corrección (30%)** — Rebote técnico hacia 17.25
Un ajuste de corto plazo podría llevar al par hacia 17.25-17.30 sin romper la estructura bajista. Este movimiento sería técnico, no fundamental.

🔹 **Escenario extremo (20%)** — Ruptura alcista
Una sorpresa hawkish permitiría ruptura de 17.25 con extensión hacia 17.30. Requiere catalizador claro.

🔹 8️⃣ Comentario final

La jornada actual se ha caracterizado por una ligera presión alcista sobre el USD/MXN, impulsada por datos económicos positivos de EE.UU. Sin eventos significativos previstos para mañana, la atención se centrará en el comportamiento del mercado global y las expectativas de la política monetaria estadounidense.