ANÁLISIS DIARIO DE MERCADO — **MIÉRCOLES, 4 DE FEBRERO DE 2026**

PRECIO SPOT (USD/MXN)	VARIACIÓN DÍA	TENDENCIA CORTO PLAZO	RSI (14)
17.2587	**(+0.17%)**	---	---

ANÁLISIS TÉCNICO Y FUNDAMENTAL

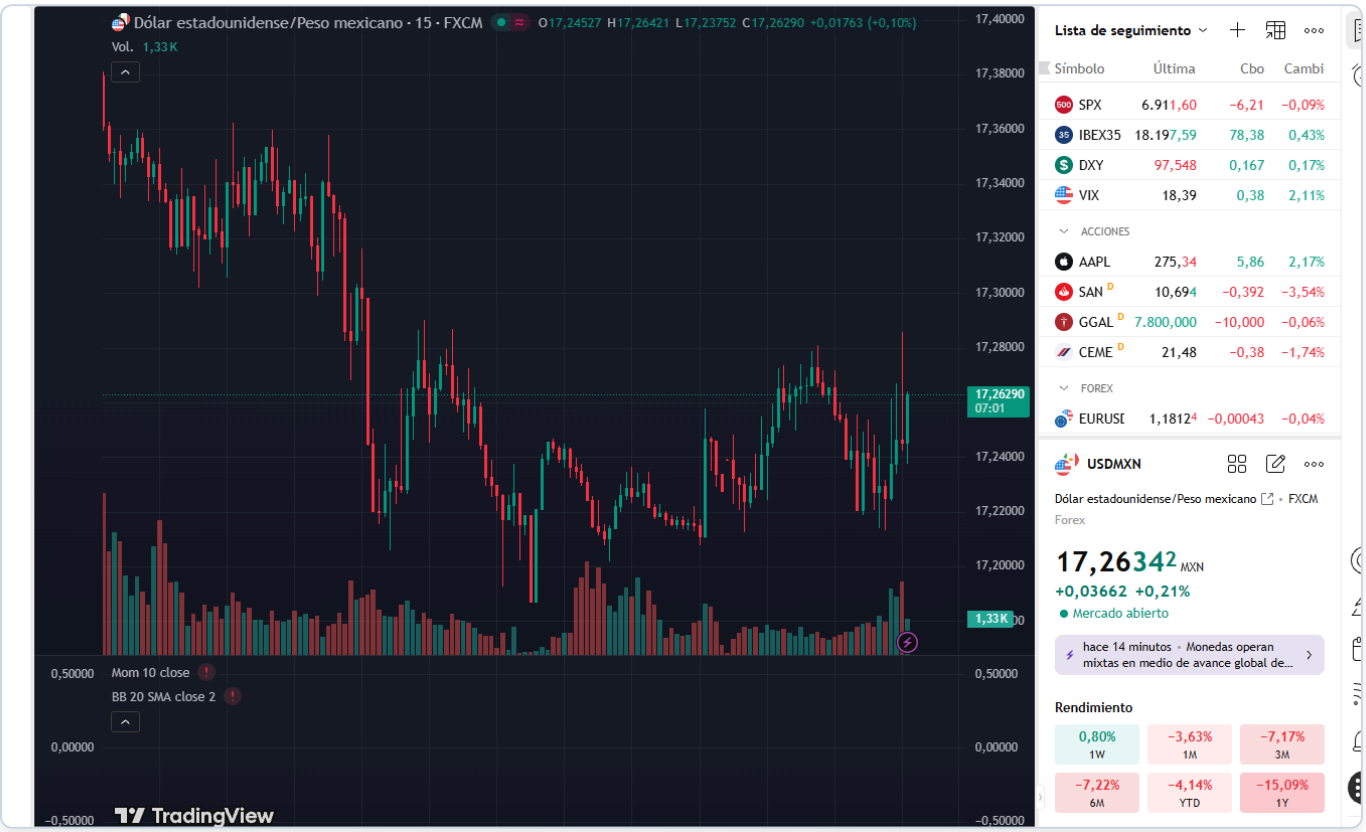

🌎 ANÁLISIS DIARIO USD / MXN

🔷 1️⃣ Peso mexicano

El peso mexicano pierde terreno frente al dólar, abriendo la jornada a niveles de 17.22 con un precio actual de 17.26. Durante la sesión, el tipo de cambio ha registrado máximos de 17.29 y mínimos de 17.26. El movimiento refleja la reacción del mercado a los datos económicos de EE.UU., donde se observaron sorpresas mixtas, incluyendo un PMI de servicios mejor de lo esperado. Para las próximas horas, se recomienda vigilar los comentarios de la gobernadora Cook de la Reserva Federal y cualquier cambio en el sentimiento de riesgo global.

Rango de la sesión: 17.26 - 17.29
(Date: miércoles, 4 de febrero de 2026)

🔷 2️⃣ México

Sin eventos económicos relevantes en México para hoy. No obstante, el peso mexicano ha sido influenciado por los datos de EE.UU., especialmente por el PMI no manufacturero del ISM que superó las expectativas, impulsando el dólar. A medida que la semana avanza, los operadores estarán atentos a cualquier anuncio de Banxico que pueda impactar el tipo de cambio, especialmente en el contexto de la política monetaria de la Fed. La evolución de los precios del petróleo y el apetito por riesgo global seguirán siendo factores determinantes para la moneda mexicana.

🔷 3️⃣ Estados Unidos — Eventos relevantes

🗓️ **HOY:**

- Cambio del empleo no agrícola ADP (Ene): Actual 22 vs Forecast 46 → MISS
- PMI de servicios (Ene): Actual 52.7 vs Forecast 52.5 → BEAT
- PMI compuesto de S&P Global (Ene): Actual 53.0 vs Forecast 52.8 → BEAT
- PMI no manufacturero del ISM (Ene): Actual 53.8 vs Forecast 53.5 → BEAT
- Indicador ISM de empleo en el sector no manufacturero (Ene): Actual 50.3 vs Forecast 52.3 → MISS
- Indicador ISM de precios del sector no manufacturero (Ene): Actual 66.6 vs Forecast 65.0 → BEAT
- Indicador ISM de nuevos pedidos en el sector no manufacturero (Ene): Actual 53.1 vs Forecast 55.0 → MISS
- Indicador ISM de actividad del sector no manufacturero (Ene): Actual 57.4 → IN-LINE

🗓️ **MAÑANA:** Sin publicaciones de alto impacto programadas para mañana.

🎯 **Impacto en USD/MXN:** Los datos de hoy presentan una mezcla de resultados con el PMI de servicios y compuesto superando expectativas, lo que fortalece al dólar y debilita al peso. Sin eventos relevantes mañana, el mercado podría mantenerse en rango a la espera de nuevos catalizadores, especialmente desde los comentarios de la gobernadora Cook.

🔷 4️⃣ Análisis técnico del USD / MXN

📌 **Nivel actual:** 17.26 📉 **Tendencia:** bajista

📊 **Lectura técnica:**

- **Estructura:** Fase correctiva tras impulso alcista
- **Momentum:** Pérdida de fuerza en subidas, velas pequeñas
- **Volatilidad:** Compresión de rango previa a movimiento
- **Validación:** Confirmación si rompe zona de 17.26

🔷 5️⃣ Proyección Semanal (Watchlist)

- Monitorización de comentarios de la gobernadora Cook de la Reserva Federal esta tarde.
- Consolidación o ruptura del rango actual entre 17.26 y 17.29.
- Evolución del apetito por el riesgo global y su impacto en el peso.
- Expectativas de política monetaria de Banxico frente a la Fed.

🔷 6️⃣ Niveles clave

Soportes

- Soporte Estructural: 17.26

Resistencias

- Resistencia Inmediata: 17.29

7️⃣ Escenarios posibles

🔹 **Escenario base (50%)** — Lateral previo a definición
USD/MXN oscila entre 17.26 y 17.29 respetando soportes y resistencias mientras el mercado espera definición. El peso se mantiene estable en ausencia de sorpresas.

🔹 **Escenario de corrección (30%)** — Rebote técnico hacia 17.29-17.32
Un ajuste de corto plazo podría llevar al par hacia 17.29-17.32 sin romper la estructura bajista. Este movimiento sería técnico, no fundamental.

🔹 **Escenario extremo (20%)** — Ruptura alcista
Una sorpresa hawkish permitiría ruptura de 17.29 con extensión hacia 17.35. Requiere catalizador claro.

🔹 8️⃣ Comentario final

El peso mexicano experimenta presiones debido a los datos económicos mixtos de EE.UU., que han impulsado al dólar en la jornada. La estabilidad en el tipo de cambio dependerá de la evolución de los comentarios de la Reserva Federal y de los factores geopolíticos que puedan influir en el sentimiento del mercado en los próximos días.