ANÁLISIS DIARIO DE MERCADO — **MIÉRCOLES, 4 DE FEBRERO DE 2026**

PRECIO SPOT (USD/MXN)	VARIACIÓN DÍA	TENDENCIA CORTO PLAZO	RSI (14)
17.2795	**(+0.29%)**	---	---

ANÁLISIS TÉCNICO Y FUNDAMENTAL

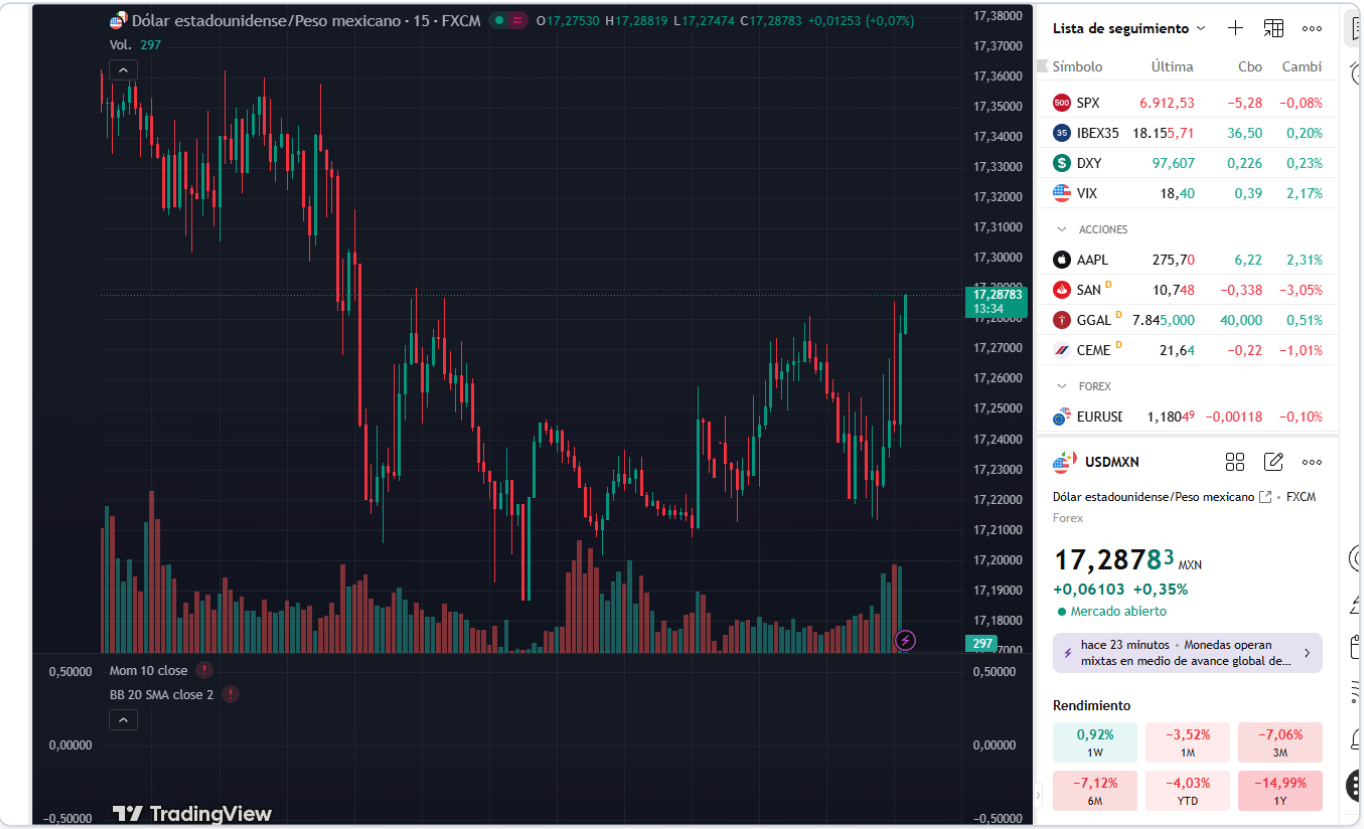

🌎 ANÁLISIS DIARIO USD / MXN

🔷 1️⃣ Peso mexicano

El peso mexicano pierde terreno frente al dólar, abriendo la jornada a niveles de 17.22 con un precio actual de 17.29. Durante la sesión, el tipo de cambio ha registrado máximos de 17.29 y mínimos de 17.27. El movimiento está influenciado por datos económicos mixtos de EE. UU., destacando un PMI más fuerte de lo esperado que contrarresta la debilidad en las cifras de empleo. Para las próximas horas, se recomienda vigilar cualquier declaración de la Fed y el comportamiento del mercado estadounidense.

Rango de la sesión: 17.27 - 17.29
(Date: miércoles, 4 de febrero de 2026)

🔷 2️⃣ México

Sin eventos económicos relevantes en México para hoy. Los movimientos del peso están principalmente influenciados por los datos publicados en EE. UU. Hoy, los PMI más fuertes de lo esperado han ejercido presión sobre el peso, aunque la debilidad en las cifras de empleo no agrícola ADP proporciona cierto soporte. En el futuro, será crucial observar las declaraciones de la gobernadora Cook de la Reserva Federal y su posible impacto en las expectativas de política monetaria de EE. UU. Además, los precios del petróleo y el apetito por el riesgo global siguen siendo importantes para el sentimiento sobre el peso mexicano.

🔷 3️⃣ Estados Unidos — Eventos relevantes

🗓️ **HOY:** • Cambio del empleo no agrícola ADP (Ene): Actual 22 vs Forecast 46 → MISS
• PMI de servicios (Ene): Actual 52.7 vs Forecast 52.5 → BEAT
• PMI compuesto de S&P Global (Ene): Actual 53.0 vs Forecast 52.8 → BEAT
• PMI no manufacturero del ISM (Ene): Actual 53.8 vs Forecast 53.5 → BEAT
• Indicador ISM de empleo en el sector no manufacturero (Ene): Actual 50.3 vs Forecast 52.3 → MISS
• Indicador ISM de precios del sector no manufacturero (Ene): Actual 66.6 vs Forecast 65.0 → BEAT
• Indicador ISM de nuevos pedidos en el sector no manufacturero (Ene): Actual 53.1 vs Forecast 55.0 → MISS
• Indicador ISM de actividad del sector no manufacturero (Ene): Actual 57.4 vs Forecast - → IN-LINE

🗓️ **MAÑANA:** No se esperan eventos de alto impacto para mañana. Sin embargo, los inversores estarán atentos a cualquier declaración adicional de la Fed y datos económicos relevantes en el transcurso de la semana.

🎯 **Impacto en USD/MXN:** Los datos de hoy muestran una mezcla de fuerza en los servicios y debilidad en el empleo, generando un entorno mixto para el dólar. La fortaleza en los PMI respalda al dólar, pero las cifras de empleo más débiles podrían limitar su avance. La falta de eventos significativos mañana sugiere que el mercado podría mantenerse dentro de un rango hasta la publicación de nuevos datos.

🔷 4️⃣ Análisis técnico del USD / MXN

📌 **Nivel actual:** 17.29 📉 **Tendencia:** alcista

📊 **Lectura técnica:**

- **Estructura:** Fase de rango tras impulso alcista
- **Momentum:** Pérdida de fuerza en subidas, velas pequeñas
- **Volatilidad:** Compresión de rango previa a movimiento
- **Validación:** Confirmación si rompe zona de 17.29

🔷 5️⃣ Proyección Semanal (Watchlist)

- **Eventos de mañana:** Sin eventos de alto impacto, enfoque en la Fed
- **Consolidación/Ruptura:** Posibilidad de mantener el rango actual
- **Macro Tema:** Expectativas de la Fed podrían cambiar el rumbo

🔷 6️⃣ Niveles clave

Soportes

- 17.27: Mínimo reciente

Resistencias

- 17.29: Resistencia inmediata

7️⃣ Escenarios posibles

🔷 **Escenario base (50%)** — Lateral previo a definición
USD/MXN oscila entre 17.27 y 17.29 respetando soportes y resistencias mientras el mercado espera definición. El peso se mantiene estable en ausencia de sorpresas.

🔹 **Escenario de corrección (30%)** — Rebote técnico hacia 17.29-17.35
Un ajuste de corto plazo podría llevar al par hacia 17.29-17.35 sin romper la estructura alcista. Este movimiento sería técnico, no fundamental.

🔹 **Escenario extremo (20%)** — Ruptura alcista
Una sorpresa hawkish permitiría ruptura de 17.29 con extensión hacia 17.35. Requiere catalizador claro.

🔹 8️⃣ Comentario final

El peso mexicano ha experimentado una presión bajista frente al dólar debido a datos económicos de EE. UU. que muestran una fortaleza en el sector de servicios, aunque se ve compensada por cifras de empleo más débiles. En ausencia de eventos significativos en el horizonte inmediato, los movimientos del mercado podrían estar influenciados por cualquier declaración de política monetaria de la Fed y la evolución del apetito por el riesgo global.