ANÁLISIS DIARIO DE MERCADO — **MIÉRCOLES, 4 DE FEBRERO DE 2026**

PRECIO SPOT (USD/MXN)	VARIACIÓN DÍA	TENDENCIA CORTO PLAZO	RSI (14)
17.2965	**(+0.39%)**	---	---

ANÁLISIS TÉCNICO Y FUNDAMENTAL

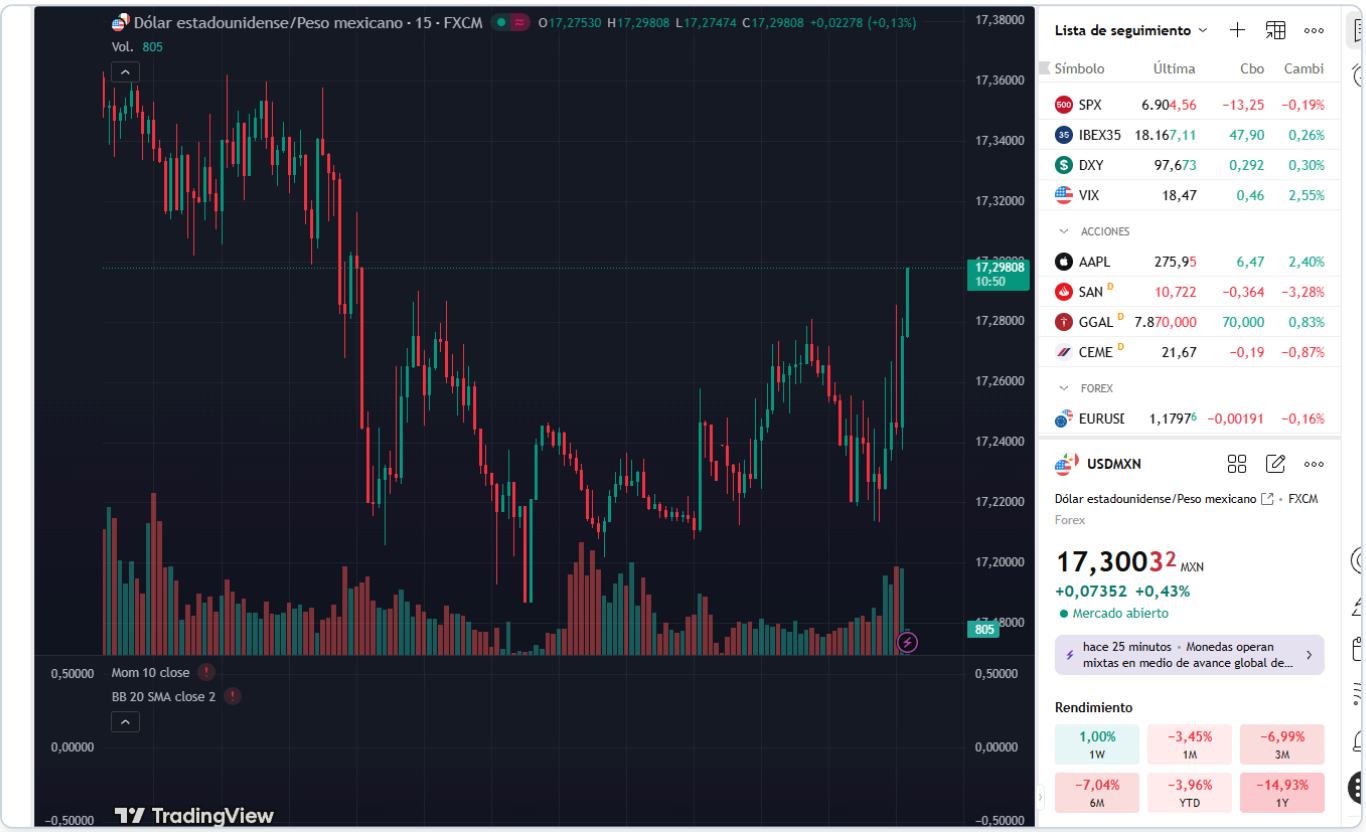

🌎 ANÁLISIS DIARIO USD / MXN

🔷 1️⃣ Peso mexicano

El peso mexicano pierde terreno frente al dólar, abriendo la jornada a niveles de 17.22 con un precio actual de 17.30. Durante la sesión, el tipo de cambio ha registrado máximos de 17.30 y mínimos de 17.27. El movimiento se debe a una serie de datos económicos de EE.UU. que han mostrado resultados mixtos, generando volatilidad en el mercado. Para las próximas horas, se recomienda vigilar la comparecencia de la gobernadora Cook de la Reserva Federal para posibles indicios sobre la política monetaria.

Rango de la sesión: 17.27 - 17.30
(Date: miércoles, 4 de febrero de 2026)

🔷 2️⃣ México

Sin eventos económicos relevantes en México para hoy. Ayer, el peso mexicano se mantuvo estable en ausencia de datos económicos significativos locales, mientras que la atención se centró en los desarrollos económicos de EE.UU. Los datos de hoy en EE.UU. impactaron al peso a través del fortalecimiento del dólar, especialmente por los PMI superando expectativas. Para el resto de la semana, se espera que los operadores presten atención a los comentarios de la gobernadora Cook de la Fed y las implicaciones sobre el diferencial de tasas entre la Fed y Banxico.

🔷 3️⃣ Estados Unidos — Eventos relevantes

🗓️ **HOY:**

- Cambio del empleo no agrícola ADP (Ene): Actual 22 vs Forecast 46 → MISS
- PMI de servicios (Ene): Actual 52.7 vs Forecast 52.5 → BEAT
- PMI compuesto de S&P Global (Ene): Actual 53.0 vs Forecast 52.8 → BEAT
- PMI no manufacturero del ISM (Ene): Actual 53.8 vs Forecast 53.5 → BEAT
- Indicador ISM de empleo en el sector no manufacturero (Ene): Actual 50.3 vs Forecast 52.3 → MISS
- Indicador ISM de precios del sector no manufacturero (Ene): Actual 66.6 vs Forecast 65.0 → BEAT
- Indicador ISM de nuevos pedidos en el sector no manufacturero (Ene): Actual 53.1 vs Forecast 55.0 → MISS
- Indicador ISM de actividad del sector no manufacturero (Ene): Actual 57.4 vs - → IN-LINE

🗓️ **MAÑANA:** No hay eventos de alto impacto programados para mañana.

🎯 **Impacto en USD/MXN:** Los datos de EE.UU. presentaron un panorama mixto; los PMI mejores de lo esperado fortalecieron al dólar, mientras que el débil informe de empleo de ADP sugirió vulnerabilidad en el mercado laboral, limitando el impulso alcista del USD. Sin eventos significativos mañana, el mercado puede seguir reaccionando a las declaraciones de la gobernadora Cook de la Fed.

🔷 4️⃣ Análisis técnico del USD / MXN

📌 **Nivel actual:** 17.30 📉 **Tendencia:** alcista

📊 **Lectura técnica:**

- **Estructura:** Fase de rango tras impulso alcista reciente
- **Momentum:** Pérdida de fuerza en las subidas, velas pequeñas
- **Volatilidad:** Compresión de rango previa a movimiento
- **Validación:** Confirmación si rompe zona de 17.30

🔷 5️⃣ Proyección Semanal (Watchlist)

- **TOMORROW'S EVENTS:** No hay eventos de alto impacto programados.
- **Consolidation/Breakout:** Vigilar si el precio mantiene el rango actual.
- **Macro Theme:** Expectativas sobre la política monetaria de la Fed y su impacto en el diferencial de tasas.

🔷 6️⃣ Niveles clave

Soportes

- 17.27: Mínimo reciente

Resistencias

- 17.30: Resistencia Inmediata

7️⃣ Escenarios posibles

🔷 **Escenario base (50%)** — Lateral previo a definición
USD/MXN oscila entre 17.27 y 17.30 respetando soportes y resistencias mientras el mercado espera definición. El peso se

mantiene estable en ausencia de sorpresas.

🔷 **Escenario de corrección (30%)** — Rebote técnico hacia 17.35
Un ajuste de corto plazo podría llevar al par hacia 17.30-17.35 sin romper la estructura alcista. Este movimiento sería técnico, no fundamental.

🔷 **Escenario extremo (20%)** — Ruptura bajista
Una sorpresa dovish permitiría ruptura de 17.27 con extensión hacia 17.20. Requiere catalizador claro.

🔷 8️⃣ Comentario final

El USD/MXN ha mostrado una leve apreciación del dólar ante resultados mixtos en los datos económicos de EE.UU. Con la ausencia de eventos significativos en México, el mercado centrará su atención en los futuros comentarios de la Fed para cualquier señal sobre cambios en la política monetaria que puedan impactar el diferencial de tasas y, por ende, el tipo de cambio.