ANÁLISIS DIARIO DE MERCADO — JUEVES, 5 DE FEBRERO DE 2026

PRECIO SPOT (USD/MXN)	VARIACIÓN DÍA	TENDENCIA CORTO PLAZO	RSI (14)
17.3930	**(+0.33%)**	---	---

ANÁLISIS TÉCNICO Y FUNDAMENTAL

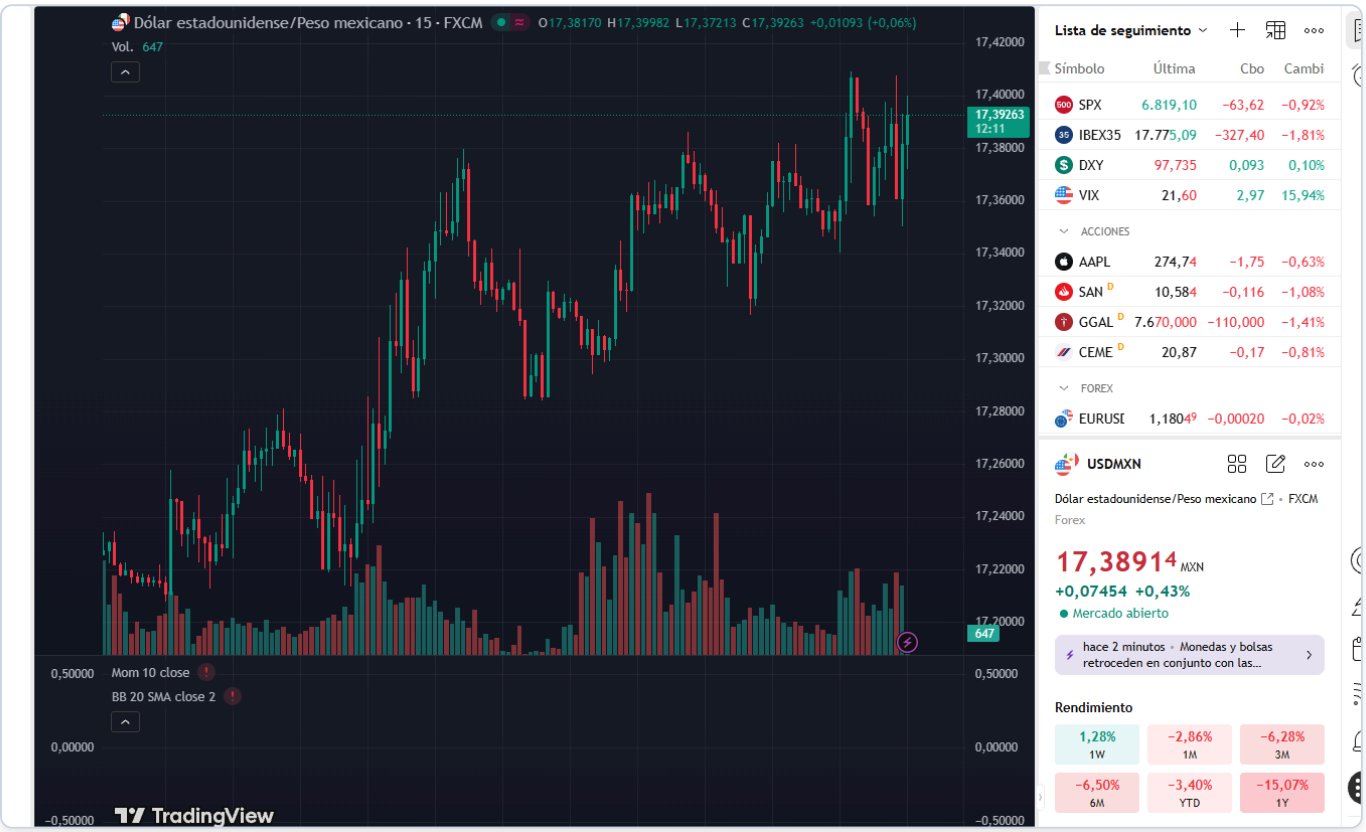

🌎 ANÁLISIS DIARIO USD / MXN

🔷 1️⃣ Peso mexicano

El peso mexicano pierde terreno frente al dólar, abriendo la jornada a niveles de 17.2951 con un precio actual de 17.3930. Durante la sesión, el tipo de cambio ha registrado máximos de 17.40 y mínimos de 17.17. Este movimiento se debe en parte a la fortaleza del dólar ante los datos laborales de EE.UU. que superaron expectativas, afectando negativamente al peso. Para las próximas horas, se mantiene la atención en el discurso de Fed Jefferson y los datos de confianza del consumidor en México.

Rango de la sesión: 17.17 - 17.40
(Date: jueves, 5 de febrero de 2026)

🔷 2️⃣ México

Hoy, los datos de inversión fija bruta en México mostraron un crecimiento mensual mejor al esperado con un 0.4% frente al 0.1% previsto, lo cual inicialmente fortaleció al peso. Sin embargo, el dato anual fue decepcionante, con una caída del 6.4% frente a una expectativa de -5.0%, debilitando el sentimiento económico. La falta de decisión de tasas de Banxico hoy mantiene a los inversores atentos al próximo reporte de confianza del consumidor. Además, el contexto de los datos laborales de EE.UU. presiona al peso, ya que refuerzan la expectativa de un enfoque hawkish por parte de la Fed.

🔷 3️⃣ Estados Unidos — Eventos relevantes

🗓️ **HOY:** • Initial Jobless Claims: Actual 231K vs Forecast 214.0K → BEAT • Continuing Jobless Claims: Actual 1844K vs Forecast 1825.0K → BEAT • Jobless Claims 4-week Average: Actual 212.25K vs Forecast 210.0K → BEAT • JOLTs Job Openings: Actual 6.542M vs Forecast 7.0M → MISS • JOLTs Job Quits: Actual 3.204M vs Forecast 3.15M → BEAT

🗓️ **MAÑANA:** • Fed Jefferson Speech - Forecast: - • CPI - Forecast: - • CPI s.a - Forecast: -

🎯 **Impacto en USD/MXN:** Los datos laborales positivos de EE.UU. han fortalecido al dólar, resultando en una presión a la baja para el peso mexicano. Sin embargo, la menor cantidad de aperturas de trabajo de JOLTs ofrece una nota mixta. Para mañana, el mercado estará atento al discurso de Jefferson de la Fed y los datos de inflación que podrían influir en las expectativas sobre la política monetaria estadounidense.

🔷 4️⃣ Análisis técnico del USD / MXN

📌 **Nivel actual:** 17.39 📉 **Tendencia:** Alcista

📊 **Lectura técnica:**

- **Estructura:** Fase impulsiva alcista tras recuperación desde mínimos.
- **Momentum:** Fortalecimiento del dólar, con velas amplias indicando alta convicción.
- **Volatilidad:** Expansión de rango, señalando movimiento direccional fuerte.
- **Validación:** Confirmación si se sostiene por encima de 17.40.

🔷 5️⃣ Proyección Semanal (Watchlist)

- **TOMORROW'S EVENTS:** Datos de confianza del consumidor en México y discurso de Fed Jefferson.
- **Consolidation/Breakout:** Se observará si el precio puede mantener el rango actual o si habrá una ruptura.
- **Macro Theme:** Expectativas de política monetaria de la Fed influenciadas por datos de empleo y inflación.

🔷 6️⃣ Niveles clave

Soportes

- Soporte 1 (S1): 17.38 (mínimo del día / soporte inmediato)
- Soporte 2 (S2): 17.06 (siguiente soporte si rompe S1)

Resistencias

- Resistencia 1 (R1): 17.40 (máximo del día / resistencia inmediata)
- Resistencia 2 (R2): 17.51 (siguiente resistencia si rompe R1)

7️⃣ Escenarios posibles

🔷 **Escenario base (50%)** — Lateral previo a definición
USD/MXN oscila entre 17.38 y 17.40 respetando soportes y resistencias mientras el mercado espera definición. El peso se mantiene estable en ausencia de sorpresas.

🔹 **Escenario de corrección (30%)** — Rebote técnico hacia 17.51
Un ajuste de corto plazo podría llevar al par hacia 17.40-17.51 sin romper la estructura alcista. Este movimiento sería técnico, no fundamental.

🔹 **Escenario extremo (20%)** — Ruptura alcista
Una sorpresa hawkish permitiría ruptura de 17.51 con extensión hacia niveles superiores. Requiere catalizador claro.

🔹 8️⃣ Comentario final

El contexto actual sugiere un dólar fortalecido por datos laborales robustos, lo que presiona al peso mexicano. El mercado estará atento a los próximos datos de inflación en EE.UU. y el discurso de Fed Jefferson, que podrían influir en las expectativas de política monetaria. Los niveles técnicos y las publicaciones económicas del siguiente día definirán el comportamiento del par USD/MXN en el corto plazo.