ANÁLISIS DIARIO DE MERCADO — JUEVES, 5 DE FEBRERO DE 2026

PRECIO SPOT (USD/MXN)	VARIACIÓN DÍA	TENDENCIA CORTO PLAZO	RSI (14)
17.4124	**(+0.45%)**	---	---

ANÁLISIS TÉCNICO Y FUNDAMENTAL

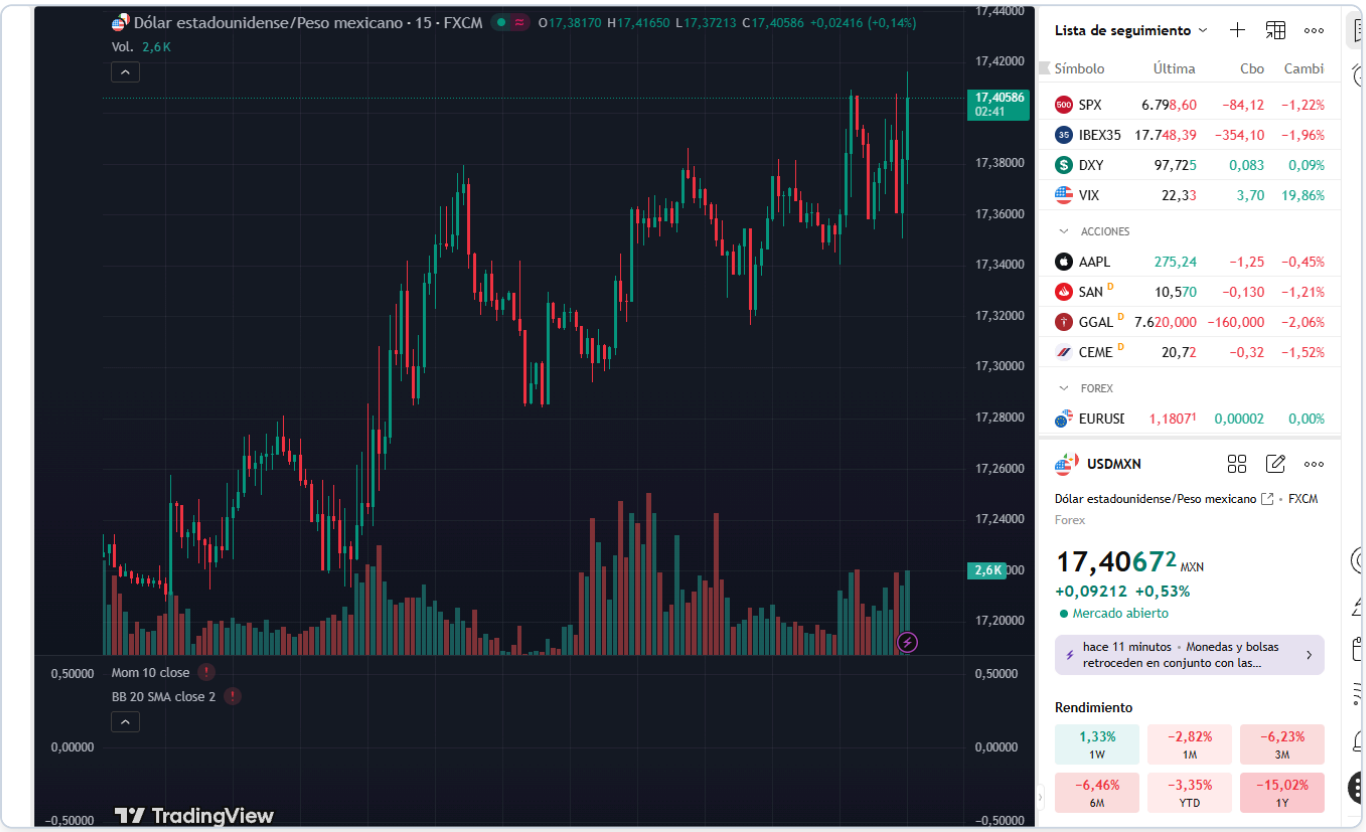

🌎 ANÁLISIS DIARIO USD / MXN

🔷 1️⃣ Peso mexicano

El peso mexicano pierde terreno frente al dólar, abriendo la jornada a niveles de 17.2951 con un precio actual de 17.41. Durante la sesión, el tipo de cambio ha registrado máximos de 17.42 y mínimos de 17.17. El aumento en las solicitudes de desempleo en EE.UU. superando las expectativas ha fortalecido al dólar. Para las próximas horas, se deben vigilar los discursos de la Fed y datos de inflación en EE.UU.

Rango de la sesión: 17.17 - 17.42
(Date: jueves, 5 de febrero de 2026)

🔷 2️⃣ México

Sin eventos económicos relevantes en México para hoy. Ayer, el peso se comportó de manera estable frente al contexto internacional. La publicación de datos laborales en EE.UU. hoy ha afectado indirectamente al peso, con un fortalecimiento del dólar tras cifras de empleo superiores a las esperadas. Para el resto de la semana, será importante seguir los desarrollos en EE.UU., especialmente los discursos de la Fed y cualquier indicio sobre políticas monetarias futuras. Además, el mercado estará atento a los precios del petróleo y el sentimiento de riesgo global.

🔷 3️⃣ Estados Unidos — Eventos relevantes

🗓️ **HOY:** • Initial Jobless Claims: Actual 231K vs Forecast 214.0K → BEAT
• Continuing Jobless Claims: Actual 1844K vs Forecast 1825.0K → BEAT
• Jobless Claims 4-week Average: Actual 212.25K vs Forecast 210.0K → BEAT
• JOLTs Job Openings: Actual 6.542M vs Forecast 7.0M → MISS
• JOLTs Job Quits: Actual 3.204M vs Forecast 3.15M → BEAT

🗓️ **MAÑANA:** • Fed Jefferson Speech - Forecast: N/A
• CPI - Forecast: N/A
• CPI s.a - Forecast: N/A

🎯 **Impacto en USD/MXN:** Los datos de empleo publicados hoy en EE.UU. han fortalecido al dólar, incrementando el tipo de cambio USD/MXN, ya que las cifras de solicitudes de desempleo superaron las expectativas. Mañana, el mercado estará pendiente del discurso de Jefferson de la Fed y la publicación de los datos de inflación (CPI), los cuales podrían influir en las expectativas de políticas monetarias futuras de la Fed.

🔷 4️⃣ Análisis técnico del USD / MXN

📌 **Nivel actual:** 17.41 📉 **Tendencia:** Alcista

📊 **Lectura técnica:**

- **Estructura:** Fase de impulso alcista tras corrección inicial
- **Momentum:** Incremento en fuerza alcista, velas de amplio rango
- **Volatilidad:** Expansión de rango con movimientos fuertes
- **Validación:** Confirmación si rompe zona de 17.42

🔷 5️⃣ Proyección Semanal (Watchlist)

- **TOMORROW'S EVENTS:** Seguimiento al discurso de Jefferson y datos de inflación en EE.UU.
- **Consolidation/Breakout:** Evaluar si el precio mantiene el rango actual o rompe hacia nuevos máximos.
- **Macro Theme:** Expectativas sobre políticas de la Fed tras datos de empleo e inflación.

🔷 6️⃣ Niveles clave

Soportes

- **Soporte Inmediato:** 17.38 (mínimo del día)
- **Soporte Estructural:** 17.05 (siguiente soporte)

Resistencias

- **Resistencia Inmediata:** 17.42 (máximo del día)
- **Resistencia Adicional:** 17.55 (siguiente resistencia)

7️⃣ Escenarios posibles

🔹 **Escenario base (50%)** — Lateral previo a definición
USD/MXN oscila entre 17.38 y 17.42 respetando soportes y resistencias mientras el mercado espera definición. El peso se mantiene estable en ausencia de sorpresas.

🔹 **Escenario de corrección (30%)** — Rebote técnico hacia 17.55
Un ajuste de corto plazo podría llevar al par hacia 17.42-17.55 sin romper la estructura alcista. Este movimiento sería técnico, no fundamental.

🔹 **Escenario extremo (20%)** — Ruptura bajista
Una sorpresa dovish permitiría ruptura de 17.38 con extensión hacia 17.05. Requiere catalizador claro.

🔹 8️⃣ Comentario final

En conclusión, el peso mexicano enfrenta presiones por los datos laborales de EE.UU. que han fortalecido al dólar. La atención del mercado se centra ahora en las declaraciones de la Fed y los próximos datos de inflación, los cuales podrían definir las expectativas de política monetaria y, consecuentemente, la dirección del USD/MXN en el corto plazo.