ANÁLISIS DIARIO DE MERCADO — JUEVES, 5 DE FEBRERO DE 2026

PRECIO SPOT (USD/MXN)	VARIACIÓN DÍA	TENDENCIA CORTO PLAZO	RSI (14)
17.4258	**(+0.52%)**	---	---

ANÁLISIS TÉCNICO Y FUNDAMENTAL

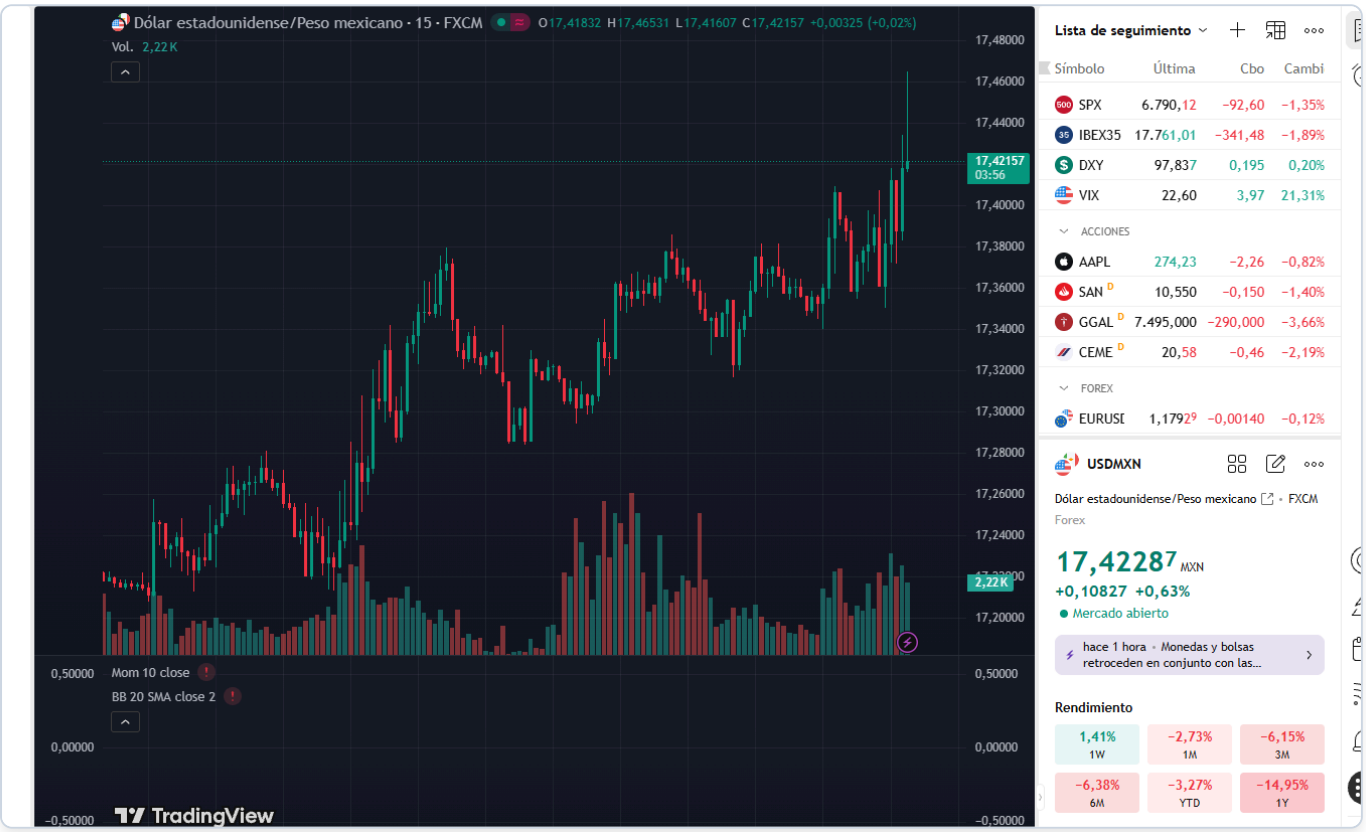

🌎 ANÁLISIS DIARIO USD / MXN

🔷 1️⃣ Peso mexicano

El peso mexicano pierde terreno frente al dólar, abriendo la jornada a niveles de 17.2951 con un precio actual de 17.4258. Durante la sesión, el tipo de cambio ha registrado máximos de 17.43 y mínimos de 17.28. Los datos de empleo en EE.UU. superaron las expectativas, fortaleciendo al dólar y generando presión sobre el peso. Para las próximas horas, será clave observar el impacto de los datos de confianza del consumidor en México.

Rango de la sesión: 17.28 - 17.43
(Date: jueves, 5 de febrero de 2026)

🔷 2️⃣ México

Hoy se publicaron los datos de Inversión Fija Bruta en México, con un incremento mensual del 0.4% superando el pronóstico de 0.1%, lo cual es positivo para el peso. Sin embargo, la caída interanual del 6.4% frente al esperado -5.0% refleja debilidad subyacente en la economía, lo que contribuye a la presión sobre el peso. A nivel internacional, los datos de empleo estadounidenses más fuertes de lo esperado han impulsado al dólar. Para el cierre de la semana, el enfoque estará en la confianza del consumidor de México, que podría influir en las expectativas sobre la economía local.

🔷 3️⃣ Estados Unidos — Eventos relevantes

🗓️ **HOY:**

- Initial Jobless Claims: Actual 231K vs Forecast 214.0K → BEAT
- Continuing Jobless Claims: Actual 1844K vs Forecast 1825.0K → BEAT
- Jobless Claims 4-week Average: Actual 212.25K vs Forecast 210.0K → BEAT
- JOLTs Job Openings: Actual 6.542M vs Forecast 7.0M → MISS
- JOLTs Job Quits: Actual 3.204M vs Forecast 3.15M → BEAT

🗓️ **MAÑANA:**

- Fed Jefferson Speech - Forecast: -
- CPI - Forecast: -
- CPI s.a - Forecast: -

🎯 **Impacto en USD/MXN:** Los datos de empleo en EE.UU. han superado las expectativas, lo que fortalece al dólar y provoca un debilitamiento del peso mexicano. Mañana, la atención estará en el discurso de Fed Jefferson y la publicación del CPI, que podrían influir en el sentimiento del mercado respecto a la política monetaria de la Fed.

🔷 4️⃣ Análisis técnico del USD / MXN

📌 **Nivel actual:** 17.42 📉 **Tendencia:** alcista

📊 **Lectura técnica:**

- **Estructura:** Fase de impulso alcista tras datos económicos positivos en EE.UU.
- **Momentum:** Aceleración hacia los máximos recientes con velas de cuerpo amplio.
- **Volatilidad:** Expansión del rango tras compresión previa, señalando potencial para movimientos futuros.
- **Validación:** Confirmación de tendencia con ruptura de la resistencia en 17.43.

🔷 5️⃣ Proyección Semanal (Watchlist)

- **TOMORROW'S EVENTS:** Confianza del Consumidor en México, CPI en EE.UU.
- **Consolidation/Breakout:** Evaluar si el precio mantiene el rango actual o rompe hacia nuevos niveles.
- **Macro Theme:** Expectativas de política monetaria de la Fed ante datos económicos mixtos.

🔷 6️⃣ Niveles clave

Soportes

- 17.38 (mínimo del día / soporte inmediato)
- 17.21 (siguiente soporte si rompe S1)

Resistencias

- 17.43 (máximo del día / resistencia inmediata)
- 17.50 (siguiente resistencia si rompe R1)

7️⃣ Escenarios posibles

🔹 **Escenario base (50%)** — Lateral previo a definición
USD/MXN oscila entre 17.38 y 17.43 respetando soportes y resistencias mientras el mercado espera definición. El peso se mantiene estable en ausencia de sorpresas.

🔹 **Escenario de corrección (30%)** — Rebote técnico hacia 17.50
Un ajuste de corto plazo podría llevar al par hacia 17.50 sin romper la estructura alcista. Este movimiento sería técnico, no fundamental.

🔹 **Escenario extremo (20%)** — Ruptura bajista
Una sorpresa dovish en el discurso de Fed Jefferson permitiría ruptura de 17.21 con extensión hacia niveles inferiores. Requiere catalizador claro.

🔹 8️⃣ Comentario final

La sesión actual muestra un fortalecimiento del dólar debido a datos de empleo mejores de lo esperado en EE.UU., lo que ejerce presión sobre el peso mexicano. Con el CPI de mañana y el discurso de Jefferson, los mercados buscarán pistas sobre la dirección futura de la política monetaria, lo cual será crucial para la evolución del USD/MXN.