ANÁLISIS DIARIO DE MERCADO — JUEVES, 5 DE FEBRERO DE 2026

PRECIO SPOT (USD/MXN)	VARIACIÓN DÍA	TENDENCIA CORTO PLAZO	RSI (14)
17.4785	**(-0.13%)**	---	---

ANÁLISIS TÉCNICO Y FUNDAMENTAL

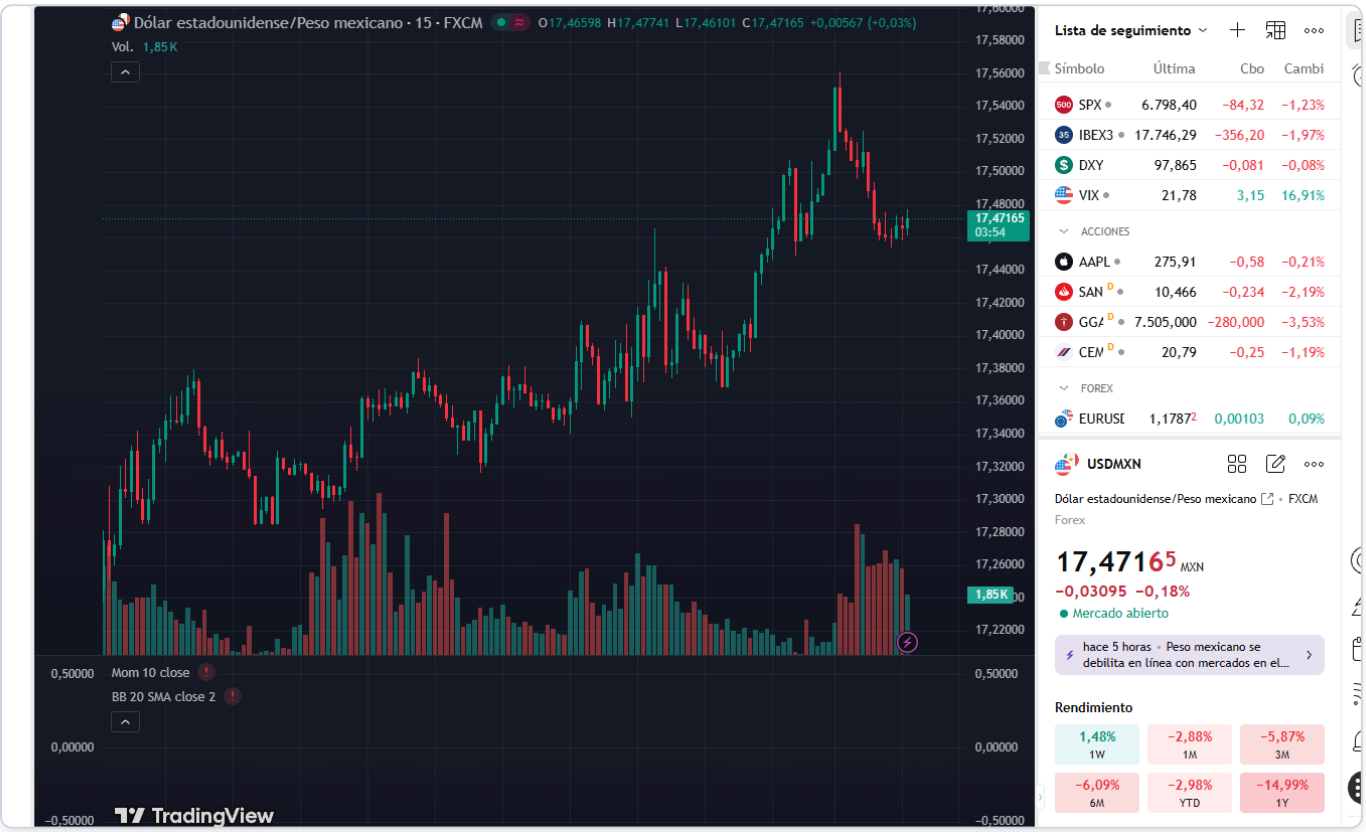

🌎 ANÁLISIS DIARIO USD / MXN

🔷 1️⃣ Peso mexicano

El peso mexicano se fortalece frente al dólar, abriendo la jornada a niveles de 17.5012 con un precio actual de 17.4785. Durante la sesión, el tipo de cambio ha registrado máximos de 17.54 y mínimos de 17.42. La mejora en la inversión fija bruta mensual en México (0.4% vs 0.1% esperado) ha brindado un soporte leve al peso, pese a la presión de los datos laborales de EE.UU. Para las próximas horas, se recomienda vigilar las expectativas de datos de inflación en EE.UU. para el día de mañana.

Rango de la sesión: 17.42 - 17.54
(Date: jueves, 5 de febrero de 2026)

🔷 2️⃣ México

Hoy en México, la inversión fija bruta mensual superó las expectativas con un aumento del 0.4% frente al 0.1% previsto, brindando un leve soporte al peso. Sin embargo, el dato interanual mostró una caída mayor a la esperada (-6.4% vs -5.0%), lo que podría limitar las ganancias del peso. La decisión de tasa de interés del 7% estuvo en línea con las expectativas y no generó movimientos significativos. Con la publicación del índice de confianza del consumidor mañana, el mercado estará atento a su impacto en la percepción económica.

🔷 3️⃣ Estados Unidos — Eventos relevantes

🗓️ **HOY:** • Initial Jobless Claims: Actual 231K vs Forecast 214.0K → BEAT
• Continuing Jobless Claims: Actual 1844K vs Forecast 1825.0K → BEAT
• Jobless Claims 4-week Average: Actual 212.25K vs Forecast 210.0K → BEAT
• JOLTs Job Openings: Actual 6.542M vs Forecast 7.0M → MISS
• JOLTs Job Quits: Actual 3.204M vs Forecast 3.15M → BEAT

🗓️ **MAÑANA:** • Fed Jefferson Speech - Forecast: -
• CPI - Previous: 324.05
• CPI s.a - Previous: 326.030

🎯 **Impacto en USD/MXN:** Los datos laborales de EE.UU. han superado las expectativas, lo que fortalece al dólar y ejerce presión sobre el peso mexicano. Sin embargo, la caída en las ofertas de empleo (JOLTs) proporciona una señal mixta. Mañana, el mercado estará atento a los datos de inflación, que podrían influir significativamente en la dirección del USD/MXN.

🔷 4️⃣ Análisis técnico del USD / MXN

📌 **Nivel actual:** 17.47 📉 **Tendencia:** lateral

📊 **Lectura técnica:**

- **Estructura:** Fase lateral con resistencia en 17.52 y soporte en 17.42.
- **Momentum:** Pérdida de fuerza en movimientos ascendentes.
- **Volatilidad:** Compresión de rango previa a posible expansión.
- **Validación:** Confirmación si rompe zona de 17.52.

🔷 5️⃣ Proyección Semanal (Watchlist)

- **TOMORROW'S EVENTS:** Datos de inflación de EE.UU. (CPI).
- **Consolidation/Breakout:** Vigilancia de posibles rupturas del rango actual.
- **Macro Theme:** Expectativas sobre la política monetaria de la Fed.

🔷 6️⃣ Niveles clave

Soportes

- 17.42 (mínimo del día / soporte inmediato)
- 17.36 (siguiente soporte si rompe S1)

Resistencias

- 17.52 (máximo del día / resistencia inmediata)
- 17.60 (siguiente resistencia si rompe R1)

7️⃣ Escenarios posibles

🔹 **Escenario base (50%)** — Lateral previo a definición
USD/MXN oscila entre 17.42 y 17.52 respetando soportes y resistencias mientras el mercado espera definición. El peso se mantiene estable en ausencia de sorpresas.

🔹 **Escenario de corrección (30%)** — Rebote técnico hacia 17.60
Un ajuste de corto plazo podría llevar al par hacia 17.52-17.60 sin romper la estructura lateral. Este movimiento sería técnico, no fundamental.

🔹 **Escenario extremo (20%)** — Ruptura bajista
Una sorpresa dovish en los datos de inflación permitiría ruptura de 17.42 con extensión hacia 17.36. Requiere catalizador claro.

🔹 8️⃣ Comentario final

En el contexto actual, el peso mexicano ha mostrado cierta fortaleza gracias a los datos de inversión, sin embargo, los datos laborales positivos en EE.UU. limitan un movimiento más pronunciado. La atención se centra ahora en los próximos datos de inflación en EE.UU., que podrían definir la dirección del mercado a corto plazo.